

○野坂横伏敷線 便別利用状況

●野坂・横伏敷線（月・木）（R5年4月利用状況）									
停留所	第1便			第2便			第3便		
	時刻	乗	降	時刻	乗	降	時刻	乗	降
横川総合支所	08:25	0	0	10:45	2	0	15:23	1	0
横川本町				10:47	0	0	15:25	0	0
大隅横川駅				10:48	1	0	15:26	0	0
上新町				10:49	0	0	15:27	0	0
警察署前				10:50	0	0	15:28	0	0
上向江				10:53	0	0	15:31	0	0
二石田				10:54	0	0	15:32	0	0
みどり団地前				10:56	0	0	15:34	0	0
みどり団地				10:57	1	1	15:35	0	1
みどり団地前				10:58	0	0	15:36	0	0
物産館				11:00	0	1	15:38	0	0
深川				11:01	0	0	15:39	0	0
上深川				11:03	0	0	15:41	0	0
下岡村				11:05	0	0	15:43	0	0
岡村				11:06	0	0	15:44	0	0
上岡村				11:08	0	0	15:46	0	0
下柿木				11:09	0	0	15:47	0	0
柿木				11:10	0	1	15:48	0	0
上柿木				11:12	0	0	15:50	0	0
柿木				11:13	0	0	15:51	0	0
下柿木				11:14	0	0	15:52	0	0
床波				11:18	0	1	15:56	0	0
大住				11:21	0	0	15:59	0	0
横伏敷				11:26	0	0	16:04	0	0
上横伏敷				11:27	0	0	16:05	0	0
野坂三文寺				11:28	0	0	16:06	0	0
野坂				11:29	0	0	16:07	0	0
野坂第一段橋	8:50	0	0	11:31	0	0	16:09	0	0
野坂	8:52	0	0	11:33	0	0			
野坂三文寺	8:53	0	0	11:34	0	0			
上横伏敷	8:54	0	0	11:35	0	0			
横伏敷	8:55	0	0	11:36	0	0			
大住	9:00	0	0	11:41	0	0			
床波	9:03	1	0	11:44	0	0			
下柿木	9:07	0	0	11:48	0	0			
柿木	9:08	0	0	11:49	0	0			
上柿木	9:10	0	0	11:51	0	0			
柿木	9:11	0	0	11:52	0	0			
下柿木	9:12	0	0	11:53	0	0			
上岡村	9:13	0	0	11:54	0	0			
岡村	9:15	0	0	11:56	0	0			
下岡村	9:16	0	0	11:57	0	0			
上深川	9:18	0	0	11:59	0	0			
深川	9:20	1	0	12:01	0	0			
物産館	9:22	0	0	12:03	0	0			
みどり団地前	9:23	0	0	12:04	0	0			
みどり団地	9:25	3	0	12:06	0	0			
みどり団地前	9:26	0	0	12:07	0	0			
二石田	9:28	0	0	12:09	0	0			
上向江	9:29	0	0	12:10	0	0			
警察署前	9:32	2	0	12:13	0	0			
上新町	9:33	0	0	12:14	0	0			
大隅横川駅	9:34	0	4	12:15	0	0			
横川本町	9:35	0	2	12:16	0	0			
横川総合支所	9:37	0	1	12:18	0	0	16:21	0	0
計	-	7	-	4	-	1			

①乗降調査

調査期間：令和5年4月（1か月間）

調査便数：24便（3便/日×2日/週×4週間）

②調査結果

第1便：始発バス停（横川総合支所）の利用者はほとんどいない。

第2便：野坂バス停以降利用者はほとんどいない。

第3便：利用者がほとんどいない。

## ○野坂横伏敷線 見直し案

変更前

②野坂・横伏敷線(月・木)			
	1便	2便	3便
横川総合支所	08:25	10:45	15:23
横川本町		10:47	15:25
大隅横川駅		10:48	15:26
上新町		10:49	15:27
警察署前		10:50	15:28
上向江		10:53	15:31
二石田		10:54	15:32
みどり団地前		10:56	15:34
みどり団地		10:57	15:35
みどり団地前		10:58	15:36
物産館		11:00	15:38
深川		11:01	15:39
上深川		11:03	15:41
下岡村		11:05	15:43
岡村		11:06	15:44
上岡村		11:08	15:46
下柿木		11:09	15:47
柿木		11:10	15:48
上柿木		11:12	15:50
柿木		11:13	15:51
下柿木		11:14	15:52
床波		11:18	15:56
大住		11:21	15:59
横伏敷		11:26	16:04
上横伏敷		11:27	16:05
野坂三文寺		11:28	16:06
野坂		11:29	16:07
野坂第一段橋	8:50	11:31	16:09
野坂	8:52	11:33	
野坂三文寺	8:53	11:34	
上横伏敷	8:54	11:35	
横伏敷	8:55	11:36	
大住	9:00	11:41	
床波	9:03	11:44	
下柿木	9:07	11:48	
柿木	9:08	11:49	
上柿木	9:10	11:51	
柿木	9:11	11:52	
下柿木	9:12	11:53	
上岡村	9:13	11:54	
岡村	9:15	11:56	
下岡村	9:16	11:57	
上深川	9:18	11:59	
深川	9:20	12:01	
物産館	9:22	12:03	
みどり団地前	9:23	12:04	
みどり団地	9:25	12:06	
みどり団地前	9:26	12:07	
二石田	9:28	12:09	
上向江	9:29	12:10	
警察署前	9:32	12:13	
上新町	9:33	12:14	
大隅横川駅	9:34	12:15	
横川本町	9:35	12:16	
横川総合支所	9:37	12:18	16:21



変更後

②野坂・横伏敷線(月)		
	1便	2便
横川総合支所		10:45
横川本町		10:47
大隅横川駅		10:48
上新町		10:49
警察署前		10:50
上向江		10:53
二石田		10:54
みどり団地前		10:56
みどり団地		10:57
みどり団地前		10:58
物産館		11:00
深川		11:01
上深川		11:03
下岡村		11:05
岡村		11:06
上岡村		11:08
下柿木		11:09
柿木		11:10
上柿木		11:12
柿木		11:13
下柿木		11:14
床波		11:18
大住		11:21
横伏敷		11:26
上横伏敷		11:27
野坂三文寺		11:28
野坂		11:29
野坂第一段橋	8:50	
野坂	8:52	
野坂三文寺	8:53	
上横伏敷	8:54	
横伏敷	8:55	
大住	9:00	
床波	9:03	
下柿木	9:07	
柿木	9:08	
上柿木	9:10	
柿木	9:11	
下柿木	9:12	
上岡村	9:13	
岡村	9:15	
下岡村	9:16	
上深川	9:18	
深川	9:20	
物産館	9:22	
みどり団地前	9:23	
みどり団地	9:25	
みどり団地前	9:26	
二石田	9:28	
上向江	9:29	
警察署前	9:32	
上新町	9:33	
大隅横川駅	9:34	
横川本町	9:35	
横川総合支所	9:37	

## ① 変更内容

	変更前	変更後
運行回数	週2回(月・木)	週1回(月)
運行便数	1日3便	1日2便
第1便の始発バス停	横川総合支所	野坂第1段橋
第2便の運行	横川総合支所～野坂～横川総合支所	横川総合支所～野坂

## ○小脇線・植村線時刻表

小脇線(水)				
停留所名	1便	停留所名	2便	3便
横川総合支所	8:50	横川総合支所	12:20	15:23
招魂社前	8:53	横川本町	12:22	15:25
真乗院跡前	8:54	大隅横川駅	12:23	15:26
川北公民館前	8:55	上新町	12:24	15:27
岩元	8:58	警察署前	12:25	15:28
水流橋	9:00	上向江	12:28	15:31
安良神社前	9:02	二石田	12:29	15:32
上小脇	9:03	みどり団地前	12:31	15:34
下小脇	9:04	みどり団地	12:32	15:35
川北公民館前	9:07	みどり団地前	12:33	15:36
真乗院跡前	9:08	二石田	12:35	15:38
招魂社前	9:09	上向江	12:36	15:39
上向江	9:11	招魂社前	12:38	15:41
二石田	9:12	真乗院跡前	12:39	15:42
みどり団地前	9:14	川北公民館前	12:40	15:43
みどり団地	9:16	岩元	12:43	15:46
みどり団地前	9:17	水流橋	12:45	15:48
二石田	9:18	安良神社前	12:47	15:50
上向江	9:19	上小脇	12:48	15:51
警察署前	9:21	下小脇	12:49	15:52
上新町	9:22	川北公民館前	12:52	15:55
大隅横川駅	9:23	真乗院跡前	12:53	15:56
横川本町	9:24	招魂社前	12:54	15:57
横川総合支所	9:26	上向江	12:56	
		二石田	12:57	
		みどり団地前	12:59	
		みどり団地	13:01	
		みどり団地前	13:02	
		二石田	13:03	
		上向江	13:04	
		警察署前	13:06	
		上新町	13:07	
		大隅横川駅	13:08	
		横川本町	13:09	
		横川総合支所	13:11	16:00

植村線(水)				
停留所名	1便	停留所名	2便	3便
横川総合支所	8:05	横川総合支所	11:20	14:25
横川公民館前	8:08	横川本町	11:22	14:27
下尾田	8:09	大隅横川駅	11:23	14:28
下尾田住宅	8:10	上新町	11:24	14:29
新屋敷	8:11	警察署前	11:25	14:30
上植村	8:12	上向江	11:28	14:33
万膳橋	8:14	二石田	11:29	14:34
向植村	8:16	みどり団地前	11:31	14:36
下植村	8:17	みどり団地	11:32	14:37
上植村	8:18	みどり団地前	11:33	14:38
新屋敷	8:19	二石田	11:35	14:40
下尾田住宅	8:20	上向江	11:36	14:41
下尾田	8:21	横川公民館前	11:39	14:44
横川公民館前	8:22	下尾田	11:40	14:45
横川総合支所	8:25	下尾田住宅	11:41	14:46
上向江	8:27	新屋敷	11:42	14:47
二石田	8:28	上植村	11:43	14:48
みどり団地前	8:30	万膳橋	11:45	14:50
みどり団地	8:32	向植村	11:47	14:52
みどり団地前	8:33	下植村	11:48	14:53
二石田	8:35	上植村	11:49	14:54
上向江	8:36	新屋敷	11:50	14:55
警察署前	8:39	下尾田住宅	11:51	14:56
上新町	8:40	下尾田	11:52	14:57
大隅横川駅	8:41	横川公民館前	11:53	14:58
横川本町	8:42	横川総合支所	11:56	15:01
横川総合支所	8:44	横川本町	11:58	
		大隅横川駅	11:59	
		上新町	12:00	
		警察署前	12:01	
		上向江	12:04	
		二石田	12:05	
		みどり団地前	12:07	
		みどり団地	12:08	



○デマンド交通導入区域図

横川地区広域図

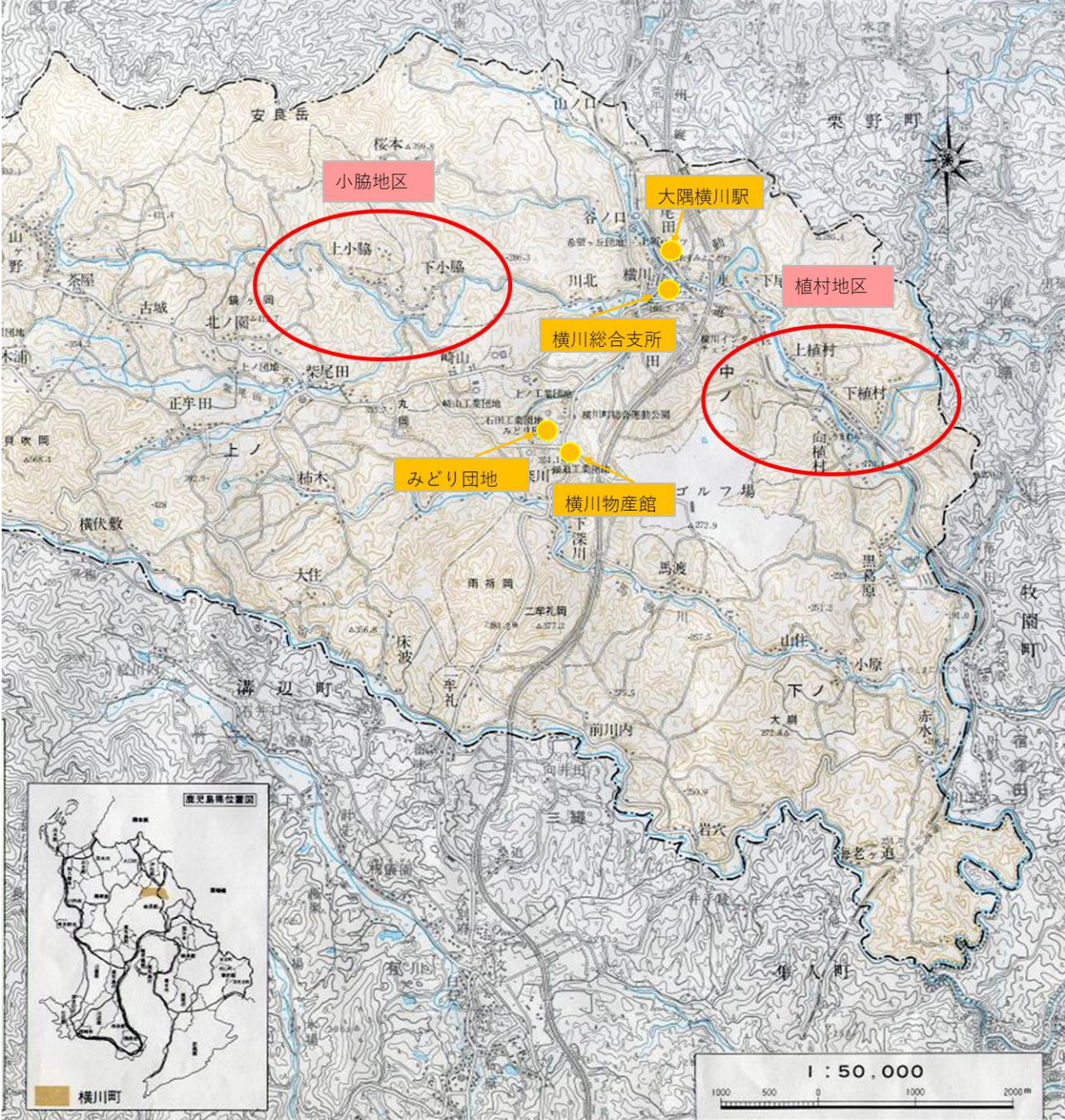



# 小脇線区域図

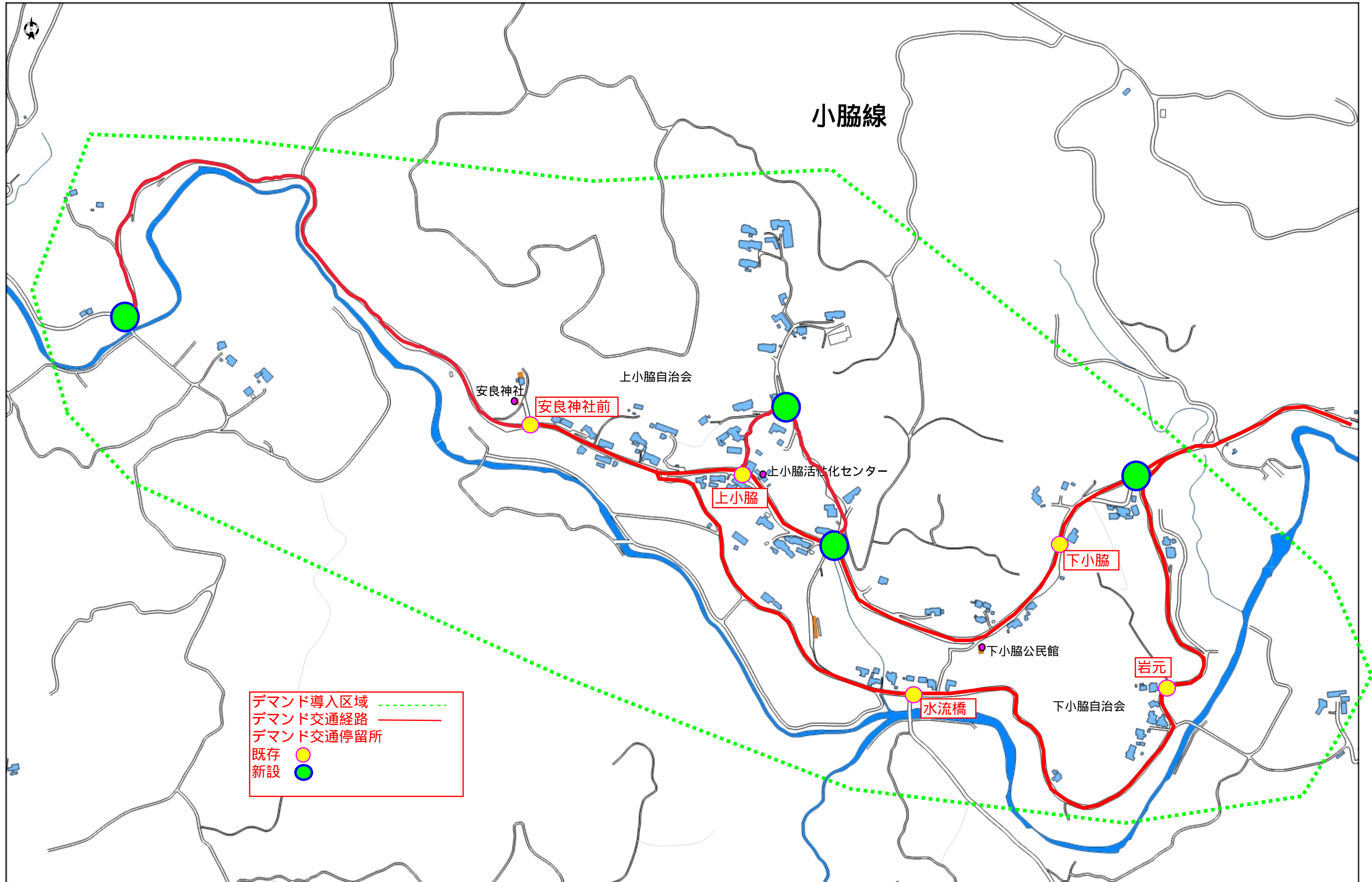

# 植村線区域図

## 植村・今村地区

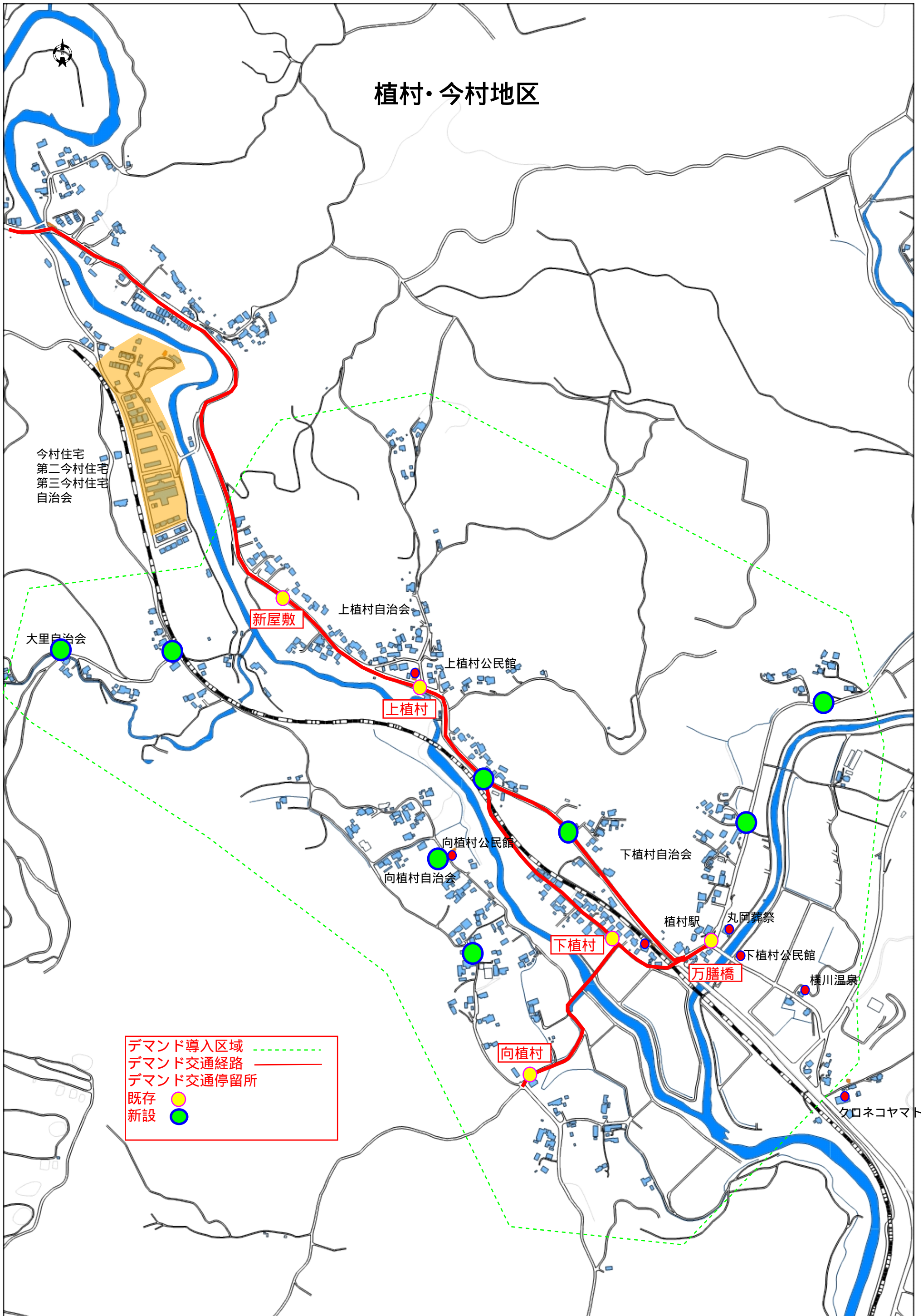



## ○福山地区 4 路線時刻表

## ふれあいバス路線

## 福地・池之谷線

停留所名	月～金			停留所名	火・金			停留所名	月～金		
	1便				2便	3便	4便		5便 6便		
福山総合支所	7:10	福山総合支所	8:20	11:22	13:52	牧之原小前	15:30	16:40			
福山公民館	7:10	福山公民館	8:20	11:22	13:52	福山総合支所	15:35	16:45			
堀之頭公民館	7:17	牧之原十文字	-	11:23	13:53	福山公民館	15:35	16:45			
福地三文字	7:18	西牧公民館	-	11:24	13:54	牧之原十文字	15:36	16:46			
中崎林道入口	7:20	牧之原小前	-	11:26	13:56	堀之頭公民館	15:43	16:53			
体育館前	7:23	牧之原運動場	-	11:28	13:58	福地三文字	15:44	16:54			
川畑牧場入口	7:25	ふくふくふれあい館	8:23	11:33	14:03	中崎林道入口	15:46	16:56			
杉渡公民館	7:27	池之谷入口	8:27	11:37	14:07	体育館前	15:49	16:59			
中ノ段	7:33	堀之頭公民館	8:28	11:38	14:08	川畑牧場入口	15:51	17:01			
瀧ノ上	7:35	福地三文字	8:29	11:39	14:09	杉渡公民館	15:53	17:03			
山神段	7:38	三角段	8:35	11:45	14:15	中ノ段	15:59	17:09			
池之谷公民館	7:39	新道	8:36	11:46	14:16	瀧ノ上	16:01	17:11			
宝瀬	7:46	東前段	8:37	11:47	14:17	山神段	16:04	17:14			
宝瀬入口	7:49	南方神社	8:39	11:49	14:19	池之谷公民館	16:05	17:15			
看護学校	7:50	馬屋段	8:40	11:50	14:20	牧之原十文字	16:12	17:22			
福山高校	7:53	体育館前	8:41	11:51	14:21	福山公民館	16:13	17:23			
牧之原小前	7:55	川畑牧場入口	8:42	11:52	14:22	-	-	-			
西牧公民館	7:58	杉渡公民館	8:44	11:54	14:24	-	-	-			
牧之原(十文字)	8:00	国師入口	8:45	11:55	14:25	-	-	-			
福山公民館	8:03	国師三文字	8:47	11:57	14:27	-	-	-			
福山総合支所	8:03	国師公民館	8:49	11:59	14:29	-	-	-			
-	-	諏訪段	8:50	12:00	14:30	-	-	-			
-	-	中ノ段	8:51	12:01	14:31	-	-	-			
-	-	山神段	8:53	12:03	14:33	-	-	-			
-	-	池之谷公民館	8:54	12:04	14:34	-	-	-			
-	-	池之谷入口	8:55	12:05	14:35	-	-	-			
-	-	福沢入口	8:56	12:06	14:36	-	-	-			
-	-	宝瀬入口	8:59	12:09	14:39	-	-	-			
-	-	ふくふくふれあい館	9:00	12:10	14:40	-	-	-			
-	-	牧之原十文字	9:04	12:14	14:43	-	-	-			
-	-	西牧公民館	9:05	12:15	-	-	-	-			
-	-	牧之原小前	9:07	12:17	-	-	-	-			
-	-	牧之原運動場	9:09	12:19	-	-	-	-			
-	-	福山公民館	9:10	12:20	14:44	-	-	-			
-	-	福山総合支所	9:10	12:20	14:44	-	-	-			

## 福沢線

バス停	月～金			バス停	火・金			バス停	月～金		
	1便				2便	3便	4便		5便 6便		
福山総合支所	7:25	福山総合支所	8:31	11:22	13:52	牧之原小前	15:30	16:40			
福山公民館	7:25	福山公民館	8:31	11:22	13:52	福山総合支所	15:35	16:45			
砂走入口	7:33	牧之原十文字	-	11:23	13:53	福山公民館	15:35	16:45			
砂走	7:34	西牧公民館	-	11:24	13:54	牧之原(十文字)	15:36	16:46			
湯之谷	7:38	牧之原小前	-	11:26	13:56	宝瀬入口	15:39	16:49			
川路原公民館	7:39	牧之原運動場	-	11:28	13:58	宝瀬	15:42	16:52			
川路原	7:40	ふくふくふれあい館	8:34	11:33	14:03	砂走入口	15:49	16:59			
下新原	7:42	宝瀬入口	8:35	11:34	14:04	砂走	15:50	17:00			
新原	7:43	福沢入口	8:38	11:37	14:07	湯之谷	15:54	17:04			
福山高校	7:48	砂走入口	8:40	11:39	14:09	川路原公民館	15:55	17:05			
牧之原小前	7:50	砂走	8:41	11:40	14:10	川路原	15:56	17:06			
西牧公民館	7:55	福沢体育館前	8:43	11:42	14:12	下新原	15:58	17:08			
牧之原十文字	7:56	湯之谷	8:45	11:44	14:14	新原	15:59	17:09			
福山公民館	7:57	川路原公民館	8:46	11:45	14:15	牧之原(十文字)	16:06	17:16			
福山総合支所	7:57	川路原	8:47	11:46	14:16	福山公民館	16:07	17:17			
-	-	下新原	8:50	11:49	14:19	福山総合支所	16:07	17:17			
-	-	新原	8:51	11:50	14:20	-	-	-			
-	-	新原入口	8:55	11:54	14:24	-	-	-			
-	-	高校前	8:56	11:55	14:25	-	-	-			
-	-	牧之原小前	8:58	11:57	14:27	-	-	-			
-	-	西牧公民館	9:00	11:59	14:29	-	-	-			
-	-	牧之原十文字	9:01	12:00	14:30	-	-	-			
-	-	福山公民館	9:02	12:01	14:31	-	-	-			
-	-	福山総合支所	9:03	12:02	14:31	-	-	-			
-	-	牧之原運動場	9:05	12:04	-	-	-	-			
-	-	ふくふくふれあい館	9:10	12:09	-	-	-	-			

## 自家用有償旅客運送路線

## 佳例川線

停留所名	月～金		停留所名	月～金	
	1便			2便	3便
福山総合支所	7:18	牧之原小前	15:30	16:40	
福山公民館	7:18	福山総合支所	15:35	16:45	
塚脇小前	7:23	福山公民館	15:35	16:45	
内場	7:24	牧之原十文字	15:36	16:46	
市ノ瀬	7:26	塚脇小前	15:41	16:51	
牧野	7:29	内場	15:42	16:52	
向原	7:31	市ノ瀬	15:44	16:54	
柴建公民館	7:35	牧野	15:47	16:57	
割子田公民館	7:38	向原	15:49	16:59	
前川内公民館	7:41	柴建公民館	15:53	17:03	
新牧之原	7:44	割子田公民館	15:56	17:06	
牧之原小前	7:49	前川内公民館	15:59	17:09	
牧之原十文字	7:55	新牧之原	16:02	17:12	
西牧公民館	7:56	福山総合支所	16:07	17:17	
福山総合支所	7:58	福山公民館	16:07	17:17	
福山公民館	7:58	-	-	-	

## 自家用有償路線 (1.4.5 便)、ふれあいバス路線 (2.3 便)

## 比曾木野線

停留所名	月～金			停留所名	月・木		停留所名	月～金	
	1便				2便	3便		4便 5便	
福山総合支所	7:02	ふくふくふれあい館	-	13:30	牧之原小前	15:30	16:40		
福山公民館	7:02	福山総合支所	8:50	-	福山総合支所	15:35	16:45		
塚脇小前	7:07	福山公民館	8:50	13:33	福山公民館	15:35	16:45		
内場入口	7:08	福山支所	-	13:34	牧之原十文字	15:36	16:46		
辰伴入口	7:13	牧之原小前	-	13:36	西牧公民館	15:37	16:47		
野谷	7:15	牧之原運動場	-	13:38	塚脇小前	15:41	16:51		
和田	7:17	牧之原十文字	-	13:39	内場入口	15:42	16:52		
新村	7:18	西牧公民館	8:51	13:40	辰伴入口	15:47	16:57		
岩戸	7:22	塚脇小前	8:55	13:44	野谷	15:49	16:59		
新村	7:26	内場入口	8:56	13:45	和田	15:51	17:01		
池之段	7:29	辰伴入口	9:01	13:50	新村	15:52	17:02		
大屋敷	7:31	野谷	9:03	13:52	岩戸	15:56	17:06		
和田	7:34	長谷	9:06	-	新村	16:00	17:10		
野谷	7:36	久保野	9:08	-	池之段	16:03	17:13		
辰伴入口	7:38	十文字ヶ丘	9:10	13:53	大屋敷	16:05	17:15		
内場入口	7:43	和田	9:11	13:54	和田	16:08	17:18		
塚脇小前	7:44	比曾木野公民館	9:12	13:55	野谷	16:10	17:20		
西牧公民館	7:48	新村	9:12	13:55	辰伴入口	16:12	17:22		
牧之原十文字	7:49	岩戸	9:16	13:59	内場入口	16:17	17:27		
牧之原小前	7:52	岩戸境	9:17	14:00	塚脇小前	16:18	17:28		
福山総合支所	7:57	新村	9:22	14:05	西牧公民館	16:22	17:32		
福山公民館	7:57	池之段	9:25	14:08	福山公民館	16:24	17:34		
-	-	大屋敷	9:27	14:10	福山総合支所	16:24	17:34		
-	-	和田	9:30	14:13	-	-	-		
-	-	十文字ヶ丘	-	14:14	-	-	-		
-	-	久保野	-	14:16	-	-	-		
-	-	長谷	-	14:18	-	-	-		
-	-	野谷	9:32	14:21	-	-	-		
-	-	辰伴入口	9:34	14:23	-	-	-		
-	-	内場入口	9:39	14:28	-	-	-		
-	-	塚脇小前	9:40	14:29	-	-	-		
-	-	畜産試験場入口	9:42	14:31	-	-	-		
-	-	西牧公民館	9:44	14:33	-	-	-		
-	-	牧之原十文字	9:45	14:34	-	-	-		
-	-	牧之原運動場	9:46	14:35	-	-	-		
-	-	牧之原小前	9:48	14:37	-	-	-		
-	-	福山総合支所	9:50	14:39	-	-	-		
-	-	福山公民館	9:51	14:39	-	-	-		
-	-	ふくふくふれあい館	9:54	-	-	-	-		

## 概要

### 1 ふれあいバス

本市は、交通空白・不便地域に居住する高齢者や身体障がい者、児童・生徒等の交通弱者等に配慮した輸送サービスの整備を行うことを目的に、平成20年4月からふれあいバスを運行している。

地区名	運行事業者
溝辺	南国交通㈱
福山	鹿児島交通㈱



### 2 デマンド交通

中山間地域のふれあいバスの利用者が少ない地域における新たな移動手段として、平成23年10月からの霧島地区永水地域を契機に、次のとおりデマンド交通を運行している。

地区名	運行事業者
霧島（永水・向田）	㈱有村観光
霧島（狭名田・野上）	第一交通㈱
福山（佳例川・福山）	㈲中村タクシー
福山（福沢）	旭交通㈱
横川（山ノ口・今村植村）	㈱タクシー国際
牧園（万膳・川影）	㈱タクシー国際



### 3 はやと循環ワゴン

路線バス（重く車庫～加治木本町）廃止に伴う代替運行として、令和3年10月から隼人駅を拠点に交通不便地域や商業施設を巡る、9人乗りジャンボタクシーを活用した「はやと循環ワゴン」を運行している。



## 基礎データ

合併状況：平成17年11月に1市6町が合併  
 （国分市、溝辺町、横川町、牧園町、霧島町、隼人町、福山町）  
 人口：124,112人 \*住民基本台帳（令和5年4月1日）  
 面積：603.17平方キロメートル  
 過疎地域等指定：過疎、山村  
 高齢化率：24.8%（H27年度）、28.0%（R2年度）\*（国勢調査確定値）  
 補助対象の系統数：17系統（確保維持事業のみ）  
 自治体負担額（確保維持事業の系統のみ）  
**R3 18,374千円 R4 22,940千円**  
 会議開催数：交通会議4回（予定）

## 計画、目標（Plan）

① 溝辺地区、横川地区、牧園地区、霧島地区及び福山地区を含む中山間地域において地区の拠点となるエリアを定め、地区が保有すべき機能を地区の拠点に集約化することで地区全体の総量を縮減しながら最低限必要な公共建築物を保有し、サービスをできる限り維持することを目指す。

② 自動車を自由に使えない人でも、各集落から地区の拠点まで、地区の拠点から市街地又は他地区の拠点まで移動できるよう手段を検討する。



## 生活交通確保維持改善計画等の取組み（Do）

霧島市地域内フィーダー系統確保維持計画に沿ってふれあいバス等の運行を行い、地域住民の移動手段の確保を図った。

## 実施状況、目標の達成（Check）

### ○ふれあいバスの1便当たり乗車人数

竹子・三縄・横川線： 1.4人（目標：2.2人）  
 麓線： 2.5人（目標：3.4人）  
 空港崎森線： 2.9人（目標：2.0人）  
 福地・池之谷線： 0.2人（目標：2.0人）  
 比曽木野線： 2.2人（目標：2.0人）  
 福地線（スクール対応）登校便：2.1人（目標：3.6人）  
 福地線（スクール対応）下校便：0.8人（目標：2.0人）  
 福沢線（スクール対応）登校便：4.1人（目標：4.4人）  
 福沢線（スクール対応）下校便：1.9人（目標：2.0人）

### ○デマンド交通の1便当たり乗車人数

永水・向田線： 1.2人（目標1.2人）  
 狭名田・野上線： 1.2人（目標1.1人）  
 佳例川線： 1.3人（目標1.4人）  
 福山線： 1.0人（目標1.1人）  
 福沢線： 1.5人（目標1.7人）  
 山ノ口・今村植村線：1.0人（目標1.1人）  
 万膳・川影線： 1.0人（目標2.0人）

○はやと循環ワゴンの1便当たり乗車人数  
 2.8人（目標2.0人）

## 今後の課題、対応（Action）

○数値目標の達成に向けて、霧島市地域公共交通計画に掲げる事業を着実に実施する。

### <主な事業>

- ・ふれあいバスの運行の見直し
- ・交通モード間の乗継の推進
- ・地域座談会の開催を通じた運行ニーズの把握