

霧島

霧島 広報きりしま

11

November.2015
VOL.221

お知らせ版
The information version

・自治会に入りましょう ・祝日には国旗を掲げましょう

市制施行10周年記念事業 大相撲 霧島場所



例年、「おじゃんせ霧島大使」の横綱白鵬関が九州場所終了後に、鹿児島県後援会のご厚意により霧島市に帰ってきていただき、市民に元気と勇気をいただいています。

今年は横綱の強い思いもあり、霧島場所が開催されることになりました。霧島商工会議所を中心に実行委員会を組織し準備が進んでいます。チケット料金など詳細は、問い合わせください。

- 期日=12月8日(火)
- 場所=国分体育館(国分清水309)
- 進行予定=午前8時~開場・公開稽古。午前11時~序二段・三段目取組、初切・相撲甚句・やぐら太鼓実演。午後0時20分~十両土俵入り、十両取組。午後1時30分~幕内、横綱土俵入り、幕内取組。午後3時打ち出し(終了予定)。
- 主催=大相撲霧島場所実行委員会【霧島商工会議所、市商工会、市観光協会、市体育協会、あいら農業協同組合、あいら共同株】
- 後援=霧島市ほか

問=霧島商工会議所 ☎(45)0313

12月の
おもな
イベント

12日 市民健康教育講座「心筋梗塞・狭心症」について/時間:午前10時~正午/場所:市立医師会医療センター(要申込)
問=市立医師会医療センター地域医療連携室 ☎(42)1171

12日~1月15日 ecoイルミネーション2015/時間:午後6時~10時予定/場所:霧島市民会館前広場/12日は午後4時からイベント(点灯は午後7時から)
問=霧島商工会議所青年部 ☎(45)0313

20日 第4回ひっ飛び!バンバンin霧島(手作りマーケットイベント)/時間:午前9時30分~午後4時/場所:溝边上床公園上床どーむ
問=実行委員会【櫻園】☎090(8411)3336

きりしま / かわら版 !!



Kirishima topics 01

陸上記録会で児童らが躍動

市小学校陸上記録会が10月14日、国分運動公園陸上競技場でありました。市内の小学校から選ばれた5、6年の児童ら約600人が、100m走、走り高跳び、走り幅跳び、400mリレー、60mハードル(6年のみ)の5種目に挑みました。保護者らも駆け付け、大きな声援と拍手を送っていました。5年女子100m走に出場した木原小(国分)の濱田ひなみさん(10)は「初めての出場で緊張しました。来年はもっといい成績を残せるよう頑張りたい」と意欲をみせました。

Kirishima topics 04

隼人族の霊を慰める武者行列



養老4(720)年ごろに始まったとされる隼人浜下りが10月18日にあり、みこしに乗ったご神体とよらい武者、神官、稚児行列など370人が鹿児島神宮から浜之市八幡屋敷までの約4^{キロ}を練り歩きました。

Kirishima topics 02

霧島の食を伝えて100回目



NPO法人霧島食育研究会の「霧島食べもの伝承塾」が10月19日、霧島保健福祉センターであり、100回の節目を祝いました。延べ1,400人に250種類もの郷土料理と霧島の食の豊かさを伝えてきました。

Kirishima topics 05

全国の健脚自慢が限界に挑戦



第1回霧島ウルトラ旅マラソンが10月17日、市内全域を走る100^{キロ}と63^{キロ}の2コースで開催されました。全国から集まった約150人が霧島の自然や食のおもてなしを楽しみながら健脚を競いました。

Kirishima topics 03

半世紀つなぐ隼人スポーツ祭



今年で50回目となる隼人地区健康づくり生涯スポーツ祭が10月11日、隼人運動場であり、隼人町の全8地区自治公民館から4,000人以上が参加。世代や地区を越えて競技や応援に盛り上がりました。

★ 市ホームページに掲載している「まちの話題」にも、市内の出来事を紹介していますのでご覧ください ★

Kirishima Photo Frame

きりしまふおとふれーむ



トヨタ車体研究所と国分上之段地区の住民が10月11日、稲刈りを行い約50人が参加。今年から始まった取り組みで、休耕田を活用して米作りを行い、交流を深めてきました。



第1回天降川ドラゴンリサイクルカップが10月4日、隼人町の天降川ふるさとの川河川公園であり、県内外から18チームが参加しました。

霧島市役所国分庁舎増築工事の安全祈願祭が10月10日、国分庁舎北側の建設地で行われ、工事関係者や市関係者ら約50人が出席しました。



横川町恒例の地区対抗駅伝大会が10月11日、丸岡公園周回コース11区間で行われ、各地区の代表88人が、熱い走りを繰り広げました。



53回目となる市民と自衛隊の集いが10月10日、市民会館で開かれ、市民と自衛隊の共演による吹奏楽演奏や、自衛隊による迫真の演劇が会場を湧かせました。



興味がある記事を切り抜き内容をまとめ感想を書く「第1回新聞スクラップ甲子園鹿児島県大会」で、国分小学校3年の宮田葉生くん(9)が朝日新聞社賞に選ばれ10月20日、同小で表彰状が渡されました。



縄文の森秋祭りが10月17日、上野原縄文の森で開催され、大勢が火おこしや弓矢作りを楽しんでいました。



土曜授業が始まった10月10日、川原小(国分)で地域住民と一緒に稲刈り体験がありました。

お知らせ

家屋を取り壊した人は 年内に申告書提出を

家や倉庫など固定資産税の対象となる建物を取り壊した人は、年内に家屋滅失の申告書を提出してください。

※提出しなければ、当該建物の固定資産税が来年度も課税されることがあります。

1月以降に申告すると、取壊証明書が必要になります。

■住宅用地の特例について

住宅敷地は居住のために必要な土地です。そのため、税負担を軽減する必要があります。ことから、特例措置が適用されています。

※1月1日現在の土地の利用状況によって適用されるかどうか決まります。

●適用される土地

- 一般の住宅やマンションの敷地
- 一つの建物に居住部分とそれ以外の部分（事務所・店舗）があり、居住部分の割合が半分以上の住宅の敷地。

ただし4階以下の併用住宅の場合に限る。
居住部分の割合が4分の1以上半分未満の住宅の敷地。ただし適用される敷地面積に制限あり。

住宅用地に対する特例措置		
面積区分	固定資産税	都市計画税
200㎡までの部分	1/6に減額	1/3に減額
200㎡を超える部分 (住宅床面積の10倍まで)	1/3に減額	2/3に減額

●適用されない土地

- 住宅未建築の分譲地
- 住宅が建築途中の土地
- 住宅が解体された更地
- 事務所、店舗、倉庫など、住宅以外の建物の敷地。
- マンションの敷地外にある居住者用駐車場

☎ 税務課固定資産税グループ ☎ (64)0885

農業用廃プラスチックを回収します

持ち込み前に委任状・振替

軽自動車税が変更になります

地方税法の一部改正による全国的な実施です。

■原動機付自転車・二輪車など

平成28年度分から、すでに登録されている車両を含め、全ての車両の税率が変わります。

※平成26年度税制改正により、原動機付自転車・二輪車などは平成27年度課税から税率が引き上げられる予定でしたが、平成27年度税制改正により1年延期されていました。

車種		年額	
		平成27年度まで	平成28年度以降
原動機付自転車	50cc以下	1,000円	2,000円
	90cc以下	1,200円	2,000円
	125cc以下	1,600円	2,400円
	ミニカー	2,500円	3,700円
軽自動車	二輪	2,400円	3,600円
小型特殊自動車	農耕作業用	1,600円	2,400円
	そのほか	4,700円	5,800円
二輪の小型自動車		4,000円	6,000円

■四輪・三輪の軽自動車

- ①平成27年3月31日以前に登録された車両は、現行の税率が適用されます。
- ②平成27年4月1日以降に新車新規登録された車両から、改正後の税率が適用されます。
- ③新車新規登録から13年経過した車両は、平成28年度から経年重課の税率が適用されます。

車種		年額		
		①現行税率	②新税率	③13年経過
三輪		3,100円	3,900円	4,600円
四輪	乗用	自家用	7,200円	10,800円
		営業用	5,500円	6,900円
	貨物	自家用	4,000円	5,000円
		営業用	3,000円	3,800円

※詳細は市ホームページをご覧ください。

☎ = 税務課市民税グループ ☎ (64)0902



野焼きは迷惑行為です

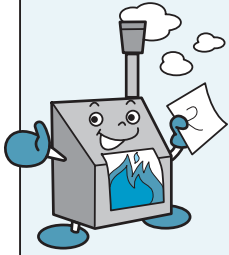

最近、野焼きに関する相談が増えています。

家庭から出たごみの屋外での焼却は法律で禁止されています。

次のような場合には禁止されていませんが、風により臭いが洗濯物に付いたり、窓を開けられなかったりするなど周囲に迷惑を掛けることがあります。良好なご近所付き合いのため、十分な配慮をお願いします。

【野焼きが禁止されない例】

- 農林漁業を営むためにやむを得ず行う焼却。
- たき火など日常生活を営む上で通常行われる軽微な焼却。
- 鬼火たきなどの風俗習慣上、宗教上の行事を行うために必要な焼却。
- 災害の予防、応急対策または復旧のために必要な焼却。

問=環境衛生課環境保全グループ ☎(64)0950

◎問IIJAあいら経済部経済課☎(43)7314

地区名	回収日	回収時間	回収場所
横川 牧園	12/ 6 (日)	9:00 ~ 11:00	牧園・横川地区 し尿処理場
福山	12/ 7 (月)	9:00 ~ 11:00	JA福山 ライスセンター
		13:00 ~ 15:00	
溝辺	12/11 (金)	9:00 ~ 11:00	JA十三塚原 野菜集荷場
霧島 国分	12/17 (木)	9:00 ~ 11:00	JA豊後迫倉庫 JA東国分集荷場
隼人	12/18 (金)	9:00 ~ 11:00	JA十三塚原 野菜集荷場

依頼を最寄りの農協窓口に出するか、回収日に通帳と届け出印を持参してください。

PM2.5の情報をメールでお知らせ

PM2.5(微小粒子状物質)とは、大気中に浮遊している非常に小さい粒子です。肺の奥深くまで入りやすく、健康への影響が心配されています。

大気中の濃度が一定の基準を超えた場合、県が注意情報を発表し、あらかじめ登録されたメールアドレスへ配信しています。基準値に満たなくとも、比較的高い濃度が継続し、注意を促す必要がある場合なども情報が配信されます。配信を希望する人は県のホームページか、次の2次元



県庁モバイルホームページ

コードから登録してください。

◎問II環境衛生課☎(64)0950

障がい者に理解と配慮を

障害は、事故や病気などで誰もが負うことがあり、外見では分からないものもあります。障害による不自由さはあっても、周囲の理解や配慮があればできることがたくさんあります。

12月3日から9日は「障が

い者週間」です。この機会に障がいのある人の意見を聞いて、日常生活や事業活動の中でできる配慮や工夫を一緒に考えてみましょう。

◎問II長寿・障害福祉課障害福祉グループ☎(64)0855

人権について一緒に考えてみませんか

12月4日から10日の人権週間の期間中に「人権作文フォーラム・イン・始良」を開催します。小・中学生人権作文コンテスト入賞作品の朗読会や、始良市立青少年合唱団による合唱、人権啓発講演会などが行われます。

●日時II12月6日(日)午前9時30分~正午

●場所II始良公民館(始良市西餅田589)

●入場料II無料

◎問II鹿兒島地方務局霧島支局総務課☎(45)0064

労働者派遣法の改正

労働者派遣法が9月30日から改正されました。

●改正の主な内容

市役所向かいに託児園がオープン

8月1日に霧島市役所本庁向かいに霧島託児園「はぐはぐキッズ」が開園。「大切なお子様をすくすくと育てる」の意を込めて「はぐはぐ」と名付けました。経験豊富な保育士と看護師、調理師の給食が自慢です(8名のスタッフ)。

- 開園時間=原則8:30~17:30(1時間の延長(朝・夕)にも対応します。)
- 対象=0歳から5歳児(定員29人)※一時預かり可
- 特徴=家庭的愛を育む、完全給食の食育、市民目線で安価に「急園ゴーゴー はぐはぐ」へ



(11/1現在)

霧島託児園 はぐはぐキッズ ☎080(9055)8989 FAX 0995(45)7353

広告

- ・一般労働者派遣事業と特定労働者派遣事業の区別が廃止され、許可制に一本化されます。
- ・派遣労働者の雇用安定とキャリアアップのため、派遣労働者の教育訓練実施などが義務化されます。
- ・分かりやすい派遣期間制限への見直しが行われました。
- ・派遣労働者の待遇の均衡を図るため、派遣元と派遣先の事業主に新たな責務が課されます。

※詳細は問い合わせください。
 ◎ 鹿児島労働局需給調整事業室 ☎099(219)8711

年末年始のごみ処理施設の休業期間

年末年始のごみ処理施設の休業期間は下の表のとおりです。年末の清掃などが出たごみを直接運び込む際の参考にしてください。

年末年始のごみ収集については、配布しているごみ収集日程表を確認してください。
 ◎ 環境衛生課廃棄物対策グループ ☎(64)0950

平成27年度(平成27年12月～28年1月)

年末年始のごみ処理施設の休業期間 ※12月末から1月の初めは各施設の混雑が予想されるため、時間に余裕を持ってお越しください。

施設名	平成27年12月										平成28年1月						年末年始の 開場時間	当該 地区	搬入ごみの種類
	22 (火)	23 (水)	24 (木)	25 (金)	26 (土)	27 (日)	28 (月)	29 (火)	30 (水)	31 (木)	1 (金)	2 (土)	3 (日)	4 (月)	5 (火)	6 (水)			
敷根清掃センター ☎(46)2868			開業			休業		開業		休業		休業			開業		月曜日～金曜日 8:30～12:00 13:00～16:00 土曜日 8:30～12:00	国分 溝辺 霧島 隼人 福山	可燃ごみ・不燃ごみ・粗大ごみ
天降川リサイクルセンター ☎(42)1304 (国分隼人衛生公社内)			開業			休業		開業		休業		休業			開業		8:00～16:30	国分 溝辺 霧島 隼人 福山	資源ごみ(缶類、びん類、ペット、プラ、蛍光灯、乾電池、廃食用油) ※事業系の蛍光灯、乾電池は、持ち込み不可。
山崎紙源センター ☎(43)6668			開業			休業		開業		休業		休業			開業		月曜日～金曜日 8:30～12:00 13:00～16:30 土曜日 8:00～12:00 13:00～15:00	国分 霧島 隼人 福山	資源ごみ(紙類)
土佐屋リサイクルセンター ☎(64)9003			開業			休業		開業		休業		休業			開業		8:00～12:00 13:00～17:00	溝辺	
未来館 ☎0995(24)1500 ※大口・菱刈区域の市外局番となります。		開業			休業		開業		休業		休業		休業		開業		8:30～16:30	横川 牧園	可燃ごみ・不燃ごみ・粗大ごみ・資源ごみ ※廃食用油は天降川リサイクルセンターへ。
国分芦谷不燃物処分場	12月の搬入日は13日(日)、1月は10日(日)															毎月第2日曜日 9:00～16:00	市内 全域	がれき類 (ブロックなど) ※解体に伴うがれき類は搬入できません。	
溝辺瀬間利最終処分場																			
横川城山不燃物処分場	12月の搬入日は20日(日)、1月は17日(日)															毎月第3日曜日 9:00～16:00			
福山宝瀬不燃物処分場																			
牧園城山不燃物処分場	12月の搬入日は27日(日)、1月は24日(日)															毎月第4日曜日 9:00～16:00			
隼人糸走不燃物処分場																			

教育ローンキャンペーン

2016年3月31日時まで

融資限度額 1,000万円以内

固定金利型	変動金利型
1.9%	1.5%
年	年

NEW カード型 1.5%

※別途保証料(年0.25～0.3%)が必要となります。

返済期間 15年以内 | 返済期間 20年以内

※元金返済計画をご利用の場合、借入期間も異なります。

九州ろうきん 霧島支店

〒899-4332 霧島市国分中央5丁目3-13

☎0995-48-6622 FAX0995-46-8855

九州ろうきんお客様サービス室

専用フリーダイヤル

0120-796-210

【受付時間】平日9:00～17:00

<http://kyusyu.rokin.or.jp/> | 九州ろうきん | 検索

霧島高校音楽部や芸術系列音楽コース、牧園中吹奏楽部、

霧島の森コンサート

- 日時 12月13日(日)午前10時～午後3時
- 場所 霧島保健福祉センター (霧島田口「神乃湯」隣)
- 入場料 無料
- ◎ 問 霧島食育研究会(千葉) ☎090(4982)889



たくさんの家庭料理や郷土料理のレシピを熱心にメモする参加者たち

家庭料理大集合をはじめ、ばあちゃん直伝レシピ、食べもの絵手紙、箸使いワークショップ、アレルギーに関する展示、霧島の食と農の体験コーナーなど、盛りだくさんの内容です。

霧島・食の文化祭
「子や孫に残したい霧島の食はなんですか」

日付	作品名等	作品について
3日	対馬丸 -さようなら沖縄- 82年・75分	学童疎開船対馬丸は魚雷攻撃を受け、「桜が見られる」、「汽車に乗れる」とはしゃぐ783人の学童を含む多くの犠牲者と共に一瞬のうちに海の底へ。
10日	綾小路きみまろ 爆笑! 11年・63分	早い、鋭い、止められない、毒舌大暴走、愉快、痛快、大爆笑。きみまろワールド、ノンストップライブステージ第4集。
17日	現金に手を出すな 53年・96分	仁義を重んずる昔気質のやくざ者と、手段を選ばない新興ギャングたちとの金塊争奪にまつわる闘争を主題としたフランスギャング映画の古典的名作。
24日	綾小路きみまろ 爆笑! 13年・62分	最新ライブ名演集。きみまろで笑って笑って年忘れ。

●時間=毎週木曜、午後1時30分から(開場=午後1時)

12月の上映作品
なつかしの映画を観る会

- 会場 霧島高校 ☎(76)003
- 入場料 無料
- 場所 しみやまコンセール
- 日時 12月5日(土)午後1時～3時
- 定員 80人(入場制限あり)
- ◎ 問 メディアセンター ☎(64)0919

前10時から

売却をします。

土地開発公社保有地を売却

- ◎ 問 文化振興課文化財グループ ☎(42)1119
- 申込期限 12月25日(金)
- 申込方法 電話
- 参加料 1000円
- 定員 45人(申し込み多数の場合は抽選)
- 集合場所 市役所単人庁舎
- 日時 1月17日(日)午前8時45分～正午

現在も見る事ができる鉄道遺産をバスで巡り、霧島の歴史を専門スタッフが解説します。

きりしま歴史散歩 「鉄道遺産をめぐる旅」

- ◎ 問 市土地開発公社 ☎(42)2023

場所 市土地開発公社
売却する土地の情報
所在地 横川町上ノ字南ヶ迫3284-1ほか2筆
面積 1368平方メートル
地目 山林(現況・雑種地)
公募の方法 一般競争入札
申込期間 12月1日(火)～1月13日(水)
※入札書は当日持参ください。
※申込方法など、詳細は市のホームページをご覧ください。

募集

- ◎ 問 市土地開発公社 ☎(42)2023

市営住宅入居者募集

- ◎ 問 市土地開発公社 ☎(42)2023

国分・隼人地区の市営住宅の入居者を募集します。申し込みは団地ごとに受け付け(1世帯1団地に限り)、申し込み多数の場合は抽選となります。

- 申込書の配布、受付期間 12月7日(月)～18日(金)
- 抽選日 1月7日(木)
- 申し込みは所得制限などの条件があります。
- ※部屋の詳細は市ホームページをご覧ください。

広告

中学校

前期入試
1月5日(火)

※後期入試
1月30日(土)

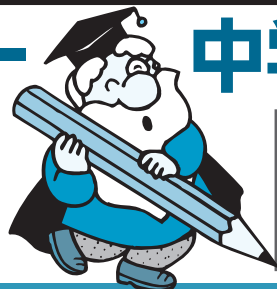

高校

一般入試
1月26日(火)

※推薦入試
1月19日(火)

〒899-4345 霧島市国分府中214番地 ☎0120(56)4608

資料請求 ☎ <http://k-daiichi.jp/>

※中所得者向けの特定公共賃貸住宅と国分・隼人地区を除く市営住宅は随時募集しています。

◎**国分・申**国分隼人地区は建築住宅課 ☎(64)0909、そのほかの地区は各総合支所産業建設課

国分運動公園情報

- フットサル大会
 - 日時 12月13日(日)午前10時～午後5時
 - 対象 成人男性
 - 定員 6チーム(各チーム15人まで)
 - 参加料 3000円
 - 受付 11月26日(木)から
- ◎**国分・申**国分運動公園 ☎(46)4398

いきいき国分交流センター情報

- たのしいエアロビクス経験者向け(中高齢者にもできる簡単な有酸素運動)
 - 日時 11月13日～2月3日(毎週水曜・全4回)、午後1時25分～2時25分
 - 定員 15人(成人男女)
 - 受講料 2400円

●受付 12月23日(水・祝)から

■いきいき健康ライフ(高齢者にもできる簡単な運動教室)

●日時 11月14日～2月4日(毎週木曜・全4回)、午後1時30分～3時

●定員 15人(60歳以上の男女)

●受講料 2000円

●受付 12月23日(水・祝)から

■やさしいエアロビクス(中高齢者にもできる簡単な有酸素運動)

●日時 11月15日～2月5日(毎週金曜・全4回) 午後0時20分～1時20分

●定員 15人(成人男女)

●受講料 2400円

●受付 12月23日(水・祝)から

◎**国分・申**いきいき国分交流センター ☎(48)5522

県民の森イベント

- 日時 12月12日(土)午前10時～午後2時30分
- 場所 県民の森緑化センター(溝辺町有川2987)

137)

●定員 15人(申し込み多数の場合は抽選)

●参加料 800円(傷害保険料・弁当代含む)

●準備 帽子、手袋、剪定ばさみ、小型のこぎり、筆記用具、飲み物など。

●申込方法 電話

●申込期限 12月7日(月)

◎**国分・申**県民の森緑化センター ☎(59)2374

国分総合プール情報

- シェイプアップアクア
 - 日時 12月4日～25日、(毎週金曜・全4回) 午前11時～正午
 - 受講料 2400円(利用料を含む)
 - 定員 15人(成人男女)
 - ※5人以上から実施
 - 受付 11月27日(金)から
- ◎**国分・申**国分総合プール ☎(46)9400

サン・あもり健康講座

- 太極拳
 - 体の芯から癒やされる優しい太極拳講座です。
 - 日時 11月8日～3月25日

(全て金曜・全10回)、午後2時～3時30分

※2月12日と3月11日は天降川地区共同利用施設で行います。

●対象 成人男女

●準備 飲み物、室内用シューズ、動きやすい服装。

●定員 15人

●受講料 4500円

●講師 馬場照代さん(太極拳インストラクター)

●申込方法 直接か電話

●受付 11月26日(木)から

■骨盤エクササイズ

●骨盤周りの筋肉をしつかり動かす簡単なエクササイズです。

●日時 11月18日～3月14日(全て月曜・全8回) 午前9時50分～10時50分

●対象 成人男女

●準備 ヨガマット、タオル、飲み物、動きやすい服装。

●定員 15人

●受講料 3500円

●講師 反田裕子さん(ヨガインストラクター)

◎**国分・申**サン・あもり ☎(43)

65歳以上の方、体に障がいがある方、霧島市内宅配無料！ サービス実施中

天下の名泉



関平鉱泉を宅配で安否確認サービス

関平鉱泉水を宅配し、お住まいの方の声掛けや安否確認を行います。
宅配サービスを受けることができる方

- 霧島市内にお住まいの、同居する全ての方が65歳以上の世帯、または、体に障がいがあるなどの理由で自身での関平鉱泉水の購入が困難な方(65歳未満の健康者が同居している場合は除く)で事前登録をしている方。
- 登録後は電話一本でお届けします。

商品名	金額
20ℓ箱	1,000円
10ℓ箱	600円
2ℓ(6本入)	1,380円
2ℓ(10本入)	2,300円
500ml(12本入)	1,320円
500ml(24本入)	2,640円

お問い合わせは

0120-235524

霧島市関平鉱泉販売所 ☎0995(78)2355 FAX0995(78)2036
【営業時間】8:30～18:00(10月～3月は17:00まで)【定休日】第1・第3火曜日

広告

3373

公共職業訓練受講生募集

介護・福祉科A①(初任者研修)を募集します。

●期間 2月17日(水)～5月16日(月)、午前9時30分～午後4時30分※土日・祝日休校

●場所 二チイ学館国分校(国分中央1-14-2-1階)

●対象 求職者(雇用保険の受給者を優先)

●受講料 無料。テキスト代(1万7765円)、健康診断費用は自己負担。

●講習内容 初任者研修(学科・実技)、施設・デイサービス実習、介護事務講座、パソコン基礎、手話・創作活動、接遇マナー、再就職のための就職支援。

◎問 二チイ学館鹿児島支店 ☎099(226)838

相談

女性のための無料相談

悩みや問題を女性の相談員

あなたが共に考え、解決へ向かうお手伝いをします。(相談無料)

期日	12/12(土)	12/22(火)
時間	12:30～17:00	13:30～16:30
場所	市働く女性の家 (国分中央三丁目43-10)	隼人庁舎 (隼人町内山田一丁目11-11)
相談方法	<面接相談> 要予約 ☎099(254)2651 メンタルケア研究会 ・コラソン	<面接相談> <電話相談> 予約不要 電話相談の場合 ☎(45)5111
対象	市内在住または市内事業所へ勤務する女性	

◎問 企画政策課 ☎(64)0909

14

年金相談

社会保険労務士が年金に関する相談に応じます。老齢年金などの請求手続きもできます。(相談無料)

●日時 12月18日(金)午前10時～午後3時

●場所 国分公民館小会議室
●必要なもの 相談者本人で

あることを確認できるもの
※原則相談日前日までの予約が必要です。(予約なしでお越しの場合は、お待ちいただくことがあります)

◎問 申 街角の年金相談センター 鹿児島 ☎099(295)3348

登記相談は予約が必要

抵当権や相続などの各種登記に関する相談に応じています。事前に予約が必要です。

●日時 毎日(土日祝日を除く)午前9時～正午、午後1時～4時。

◎問 申 鹿児島地方事務局 霧島支局 ☎(45)0330

定例行政相談

国の行政機関などに対する苦情、要望、相談ごとを聴き、その解決や実現を図ります。(相談無料)

●日時/場所/連絡先

●12月10日(木)午前9時～正午/牧園老人福祉センター
●牧園総合支所地域振興課 ☎(76)2701

●12月14日(月)午前10時～正午/隼人庁舎直室/隼人

地域振興課 ☎(42)1112
◎問 秘書広報課広報広聴グループ ☎(64)0955

県司法書士会霧島支部 無料相談会

司法書士が土地建物、会社などの登記、裁判手続きなどさまざまな相談に応じます。(相談無料)

●日時 12月12日(土)午前10時～午後4時
●場所 霧島公民館(霧島田口148-13)

◎問 申 県司法書士会霧島支部(益崎) ☎(52)8485

◎市税などの納期のお知らせ

科目	期別	納期
介護保険料	6期	12/28(月)
固定資産税	3期	
市県民税	7期	
国民健康保険税	7期	
後期高齢者医療保険料	6期	

◎納付の際は、納付書の期別をご確認ください。
※期別を間違えて納付すると、未納となり督促状が届く場合があります。

霧島霊園

永代維持管理型霊園

共同献花台

※共同献花台の花は当霊園が日々管理します。

屋外納骨壇(総御影石作り)誕生!

お仏壇・結納品展示中 神徒の方も納骨できます。宗旨、宗派は問いません。

墓石・建築石材の設計・施工販売 墓石建立指定業者/ロックアート三典株式会社 ☎0120-66-5001

全区画バリアフリー

駐車場から墓前へ車イスでお参りできます



詳しくはお問い合わせください。

●エブリワン

墓地経営/宗教法人正法寺/環第393号

お知らせ

社会体育施設の 利用申請はお早めに

平成28年度に各種大会などで市内の社会体育施設利用を希望する場合は、次の事項を確認の上、早めに申し込みください。予約は仮予約になります。イベント前に必ず体育施設使用許可申請書を提出してください。

● 日優先順位

- ①市主催行事など（全国・九州・県・地区レベルの行事）
- ②体育協会加盟団体主催行事、自治公民館主催行事
- ③そのほか大会などの主催団体

◎ 国分地区を管理している各担当課と指定管理者

施設名	連絡先	担当課・指定管理者	申込期限
国分運動公園	(46) 4398	㈱エルグ・テクノ	12月28日(月)
国分武道館			
国分総合プール	(46) 9400	一般財団法人 霧島市施設管理公社	12月25日(金)
国分北公園	(45) 2929		
国分海浜公園・南公園	(47) 1232		
春山緑地公園	(47) 0023		
国分児童体育館	(64) 0921		
溝辺上床運動公園	(58) 2451	きりしまPPP㈱	施設へ 問い合わせください。
横川運動公園・ 温水プール	(72) 0619	㈱エルグ・テクノ	12月28日(月)
牧園みやまの森 運動公園	(76) 2500	きりしまPPP㈱	施設へ 問い合わせください。
牧園 B&G海洋センター	(78) 3770	福地建設㈱	
霧島運動場	(57) 1111	霧島出張所教育振興課	12月25日(金)
隼人運動施設	(42) 0051	NPO法人 隼人錦江 スポーツクラブ	12月28日(月)
隼人温水プール	(43) 7770		
隼人庭球場・ 健康温水プール	(42) 3675		
福山運動施設 まきのはら運動公園	(56) 3786	きりしまPPP㈱	12月28日(月)

※希望する日時・場所が重複した場合は調整します。
※4月以降の通常の申し込みは各施設に問い合わせください。

うぶ声

届出日(9/16~10/15)

◎ 国分地区

(出生児) 堀 友愛 亮平 野口西第二
(届出者) (自治会)

前原 悠太	川添 笑汰	宮蘭 舞羽	新増 咲	フオックス・翔音	テイモシー・ピーター	福田 るか
佳代子	元之	鉄也	大地	翔音	向花平田	豊北
寺尾 心希	神田 晃佑	松田 陸玖	山下 詩織	木村 優杏	濱田 奏太	今西 陽斗
賢人	頭光	省吾	雅裕	直哉	智洋	剣志朗
広瀬 17	清水東	下中之馬場	上花園	三郷	福島団地	東内の丸

長松軒 蓮風	原口 蘭	馬場 日南葵	陣場 煌羽	竹山 陽彩	楠元 直樹	増田 亜紀斗
裕美	寛人	翔太郎	秀和	義和	直哉	夏葵
阿多石	松木中	福島5	名波ハイタウン第3	弟子丸	小畑	西浜馬場

市長交際費(10月分) 市長の交際費をお知らせします。

(単位:円)

日付	内容	金額
10月12日	第38回わかみこ会定期総会出席時祝儀	20,000
10月17日	関西圏霧島市ふるさと会出席時祝儀	20,000
10月20日	都築学園グループ前総長 故都築泰壽先生学園葬お別れの会時香典	50,000
10月23日	明治日本の産業革命遺産世界文化遺産登録記念祝賀会時會費	9,000
10月24日	福岡圏霧島市ふるさと会設立総会時祝儀	20,000
10月24日	宝曆治水薩摩義士顕彰奉賛会協賛金	10,000
10月24日	平成27年度国分駐屯地開設60周年記念を祝う夕べ時會費	6,000
10月25日	海津市薩摩義士秋季顕彰協賛金	20,000
10月25日	関東国分会出席時祝儀	20,000
10月25日	第34回東京みぞべ会出席時祝儀	20,000
10月25日	海津市薩摩義士春季顕彰時焼酎	4,390
10月25日	国分駐屯地開設60周年及び連隊創立64周年記念行事會食代	3,000
10月分合計		202,390

※このコーナーは、出生届・死亡届提出時に掲載依頼書を出された人のみ掲載しています。

原田 悠雅	川 結梨羽	林 琉生	◎隼人地区	西 希良人	迫 莉央	田中 真太	七夕 朔翔	◎牧園地区	森田 咲穂	益山 結音	◎横川地区	福田 咲	林 優穂	井本 悠希	緒方 芽美	◎溝辺地区	橋本 芽依	吉山 心愛	徳田 英紗	久米村 りこ	内村 彩乃	諏訪園 梨花	後藤 蓮翔	吉田 昂礼	宮路 悠也	別府 昊	泉 沙樹	岩下 礼奈	工藤 美月	西 勇成	
拓也	喜久雄	翔太		郁也	義博	均	一匡		晃一	光広		英人	美佐輝	博泰	裕	哲弘	大輝	拓郎	洋平	順子	茜	大直	志帆	寺馬場	野口西第二	野口西第二	野口西第二	真一朗	禎	祐司	悟
見次2	新川8	新姫城団地		万膳2区	高千穂6区	高千穂7区	三体1区		警察官舎	下尾田		第3前原団地	曾我	大川内岡自治公	玉利自治公	奈敷2	川跡上	野口西第二	福島3	下川内下	西山下団地	野口西第二	寺馬場	野口西第二	野口西第二	野口西第二	唐仁東1	唐仁東1	川跡南第3		

増田 優彩	中村 都夢	徳田 隼李	石原 彩羽	松永 彩鈴	馬場 玲央那	芦谷 永羽	芦谷 音永	坂下 麗愛	小妻 一咲	嶋田 灯莉	湯田 瑛大	宝楽 隆	黒木 誠心	古賀 心麗	前田 清導	福村 知紘	四元 彬翔	池元 琉生	堀之内 照真	海江田 声杏	新里 真央	新里 真希	永山 剣士朗	西 陽梨
智弘	健作	絵美子	広樹	理恵	洋寿	竜希	竜希	善彦	寛和	剛	瑞樹	拓也	博和	友一郎	清水	尚人	勝隆	正太	圭介	傑	直子	直子	良	哲平
本町	山野北	川尻西	御前馬場西	木之房1	野崎	新七	新七	橋之口	木之房1	三田坪	住吉1	見次4	新川9	新川8	山野中	御前馬場西	新川8	新川3	新川3	諏訪	駅前3	駅前3	グリーンタウン	新川1

重森 忍	本吉 忠夫	今島 鶴男	吉森 景光	鮫島 貞男	益満 一二	◎溝辺地区	楠元 ハナ	甲斐 保之	岡元 重男	藤田 敏文	山下 順一	豊釜 宣浩	寶満 カズ子	宮地 ムツ子	佐久間 アヤ子	深迫 ハナエ	有馬 重廣	徳永 アキ	松鶴 宏一	中尾 カツ子	有里 アツ子	高橋 三男	池田 佳音	福永 道夫	楠元 ふさよ
85	71	73	72	89	73		86	89	91	74	63	55	77	75	91	90	78	94	61	93	85	83	15	82	57
横頭	陵北	北原	石峯西	久保山南	元論地		福島3	広瀬16	府中昭和	道場口	山下1	出口	上之段	府中東	寺馬場	朴木	宇都	下川内下	松木中	福島団地	重久	止上	府中中	弟子丸	久保田西

おくりやみ

◎国分地区

届出日(9/16~10/15)

(氏名) (年齢) (自治会)

山形 茂	山下 タケノ	石原田 明	塚脇 サカエ	◎福山地区	猶崎 謙治	遊戯 禮爾	塩屋 操	花見 京子	田中 高德	池田 シツ	松崎 美代子	岩元 敦子	安部 よしの	岩下 春江	谷口 秋義	福森 フリ子	◎隼人地区	川越 善行	上松瀬 正春	野崎 勇	永田 ノリ	◎霧島地区	成政 ハル子	福地 美喜	的場 春夫	◎牧園地区	竹下 律子	用具 力	◎横川地区	徳永 光枝
81	98	87	94		80	92	103	56	64	97	75	67	95	85	85	96		93	61	79	93		81	80	63		86	87		86
上大廻	福山病院	小廻	西牧之原		東後	湯之元2	真孝17	小田西	原	真孝15	新川4	真孝9	田方団地	埴上	上野	原	宇都	高千穂	市野々	駅前		万膳3区	牧園10区	中津川4区		下町	正幸田		論地岡西	



◎日曜・祝日在宅医担当表(12月)

始良地区医師会

日/曜日	診療科目	地区	病院名	電話
6日(日)	内科	隼人	日当山温泉クリニック	43-3111
	内科小児科	牧園	大庭医院	76-1984
	整形外科	国分	霧島整形外科	73-8840
	内科	始良市	久永医院	65-2507
	小児科	始良市	すこやかクリニック	62-0308
	耳鼻咽喉科	始良市	西園耳鼻咽喉科クリニック	62-8787
	眼科	始良市	たかひろ眼科	55-6000
13日(日)	内科消化器科	国分	協愛病院	45-6211
	内消呼吸器科	横川	伊東内科クリニック	72-9088
	小児科	国分	ふたばクリニック小児科皮膚科	57-5555
	耳鼻咽喉科	隼人	鶴丸医院	42-0439
	眼科	国分	高倉眼科	47-7300
	内科循環器科	始良市	松下亮二内科	62-0084
	泌尿器科	始良市	川原泌尿器科クリニック	64-5181
20日(日)	リウマチ科内科	隼人	吉玉リウマチ・内科クリニック	42-2755
	内科小児科	溝辺	佐藤医院	59-2607
	脳神経外科	国分	井料クリニック	46-9300
	内科	始良市	原田内科	52-0023
	小児科	始良市	あいら小児科	66-0115
	耳鼻咽喉科	始良市	おおのクリニック	64-5533
	眼科	始良市	始良みやもと眼科	62-1010
23日(水)	内科	湧水町	前田医院	74-5001
	内科小児科	国分	うえその内科クリニック	48-6555
	小児科	横川	林内科	72-1818
	整形外科	国分	きたはらこどもクリニック	64-0677
	内科循環器科	隼人	はやと整形外科	43-6111
	内科整形外科	始良市	こまき内科循環器科クリニック	67-8899
	眼科	始良市	ザ王病院	62-4611
27日(日)	内科	隼人	田中眼科	65-3986
	耳鼻咽喉科	国分	山下内科クリニック	43-0460
	眼科	国分	原口耳鼻咽喉科	46-3333
	内消化神経内科	始良市	渡辺眼科クリニック	45-6888
	小児科	始良市	やまのクリニック	63-0033
	脳外科内外科	始良市	なかむら小児科	64-3711
	産婦人科	始良市	青雲会病院	66-3080
29日(火)	胃腸科外科内科	湧水町	竹内レディースクリニック	65-2296
	内科	国分	ひらしまクリニック	74-2800
	産婦人科	隼人	みはらクリニック	46-8202
	内科小児科	牧園	みつお産婦人科	44-9339
	小児科	国分	永山医院	42-0109
	耳鼻咽喉科	国分	霧島温泉クリニック	78-2338
	眼科	国分	いかりこどもクリニック	48-5858
30日(水)	内消循環器科	始良市	とくしげ耳鼻咽喉科	46-8133
	内科外科小児科	始良市	いちち眼科	47-3618
	内科	国分	よしだ内科クリニック	65-1333
	産婦人科	隼人	伊地知医院	52-0027
	小児科	国分	石塚内科・胃腸内科	45-0419
	外科	牧園	青葉クリニック	64-0646
	皮膚科	始良市	春田医院	76-0053
31日(木)	内科	国分	国分生協病院	45-4806
	小児科	隼人	隼人クリニック	43-5511
	外科	始良市	川畑内科医院	63-1499
	内科胃腸小児科	始良市	こどもクリニック山崎	65-1350
	小児科	始良市	前田皮膚科	65-1015
	皮膚科	始良市		

◎原則として往診はいたしません。

◎診療時間は、午前9時から午後5時までです。(眼科は午前9時から午後1時まで)

◎都合により変更になる場合がありますので、ご連絡の上、受診してください。

◎日曜・祝日薬局日程表(12月)

始良地区薬剤師会

日/曜日	地区	薬局名	電話
6日(日)	国分	霧島マリン薬局	73-7970
	隼人	ひめぎ薬局	64-2610
	牧園	寺脇薬局	76-2008
13日(日)	国分	すみれ薬局	48-8662
	国分	ひまわり薬局	48-5520
	国分	おおぞら薬局	57-6220
	隼人	ことり薬局	44-7175
20日(日)	横川	タイガー薬局	64-6700
	国分	ハッピー薬局国分広瀬店	46-9082
	隼人	隼人調剤薬局	44-6166
	溝辺	ケアイ調剤薬局溝辺店	59-1555
23日(水)	国分	まいづる薬局	46-0628
	国分	ニック調剤薬局国分西店	56-7577
	隼人	フロム薬局	44-9292
	隼人	とぎか薬局隼人店	64-2270
27日(日)	横川	サン調剤薬局	72-1800
	国分	中央一丁目薬局	46-2858
	国分	霧島市民薬局中央	47-1855
29日(火)	国分	健美堂薬局中央店	73-3882
30日(水)	国分	健美堂薬局国分店	46-6886
	国分	きらら薬局	47-5656
31日(木)	国分	霧島市民薬局	45-4338

始良地区薬剤師会 ☎(43)3352

*薬局の開局時間：午前9時から午後5時まで。12/13(日)ひまわり薬局、12/27(日)霧島市民薬局中央の開局時間は、午前9時から午後1時までです。

小児科・内科 夜間救急診療

- 月～金曜日
午後7時30分～10時30分
- 土曜・日曜・祝日
午後6時30分～9時30分
- ☎=霧島市立医師会医療センター ☎(42)1171

休日歯科救急診療

- 時間=午前9時～午後3時
- 場所=始良地区歯科医師会館
口腔保健センター(空港近く)
- ☎=始良地区歯科医師会 ☎(58)4388

◀◀◀ 保健だより

Healthy Lecture

健康講座

子どもの発達障害 まずは相談を

発達障害は、見た目では分かりにくく、保護者が育てにくさを感じたり、子ども自身が生きづらさを感じたりしているケースが多くみられます。

例えば、コミュニケーションをうまく取れない、集団行動になじめない、体の使い方が不器用、感覚の問題(音・味・におい・痛み・温度などに敏感または鈍感)、あちこちに興味が移る、忘れ物が多い、何度言っても同じ失敗ばかりする、学習面での苦手さなどがあります。子ども自身がそのことに気付かないことも多く、育てる側も関わり方のコツをつかむまでに苦労する場合があります。

発達障害は、子どもの状態を理解し適切な支援を受けることで生活しやすくなる場合があります。関わり方のコツをつかむためにもまずは園や学校の先生に相談してみましょ。

こども発達サポートセンターでは、子どもの発達について、臨床心理士などによる相談、発達支援教室などを行っています。相談や発達支援教室の利用には、予約が必要ですが、

■こども発達サポートセンター あゆみ

- 開所時間=平日午前8時15分～午後5時(祝日、年末年始を除く)
- 場所=国分保健センター
- 対象=市内在住で18歳未満の子ども

☎=こども発達サポートセンター
あゆみ ☎(64)0925