

霧島

広報きりしま

12

December.2014
VOL.201

お知らせ版
The information version

・自治会に入りましょう ・祝日には国旗を掲げましょう

霧島市単人運動場～国分下井を
折り返す
6区間 21.0975km

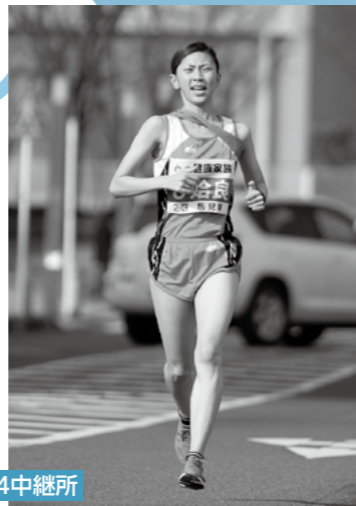

たすきに思いを込め、新春の霧島路を駆け抜ける選手たち

第28回 鹿児島県地区対抗女子駅伝競走大会

単人運動場をスタートし、日当山・国分下井を折り返す6区間(21.0975km)を県内12地区の選手が競います。今回は6位ながら、前年から最もタイムを縮めた「躍進賞」に輝いた始良チーム。今大会での活躍が期待されます。
たすきに込められた思いをつなぐ、選手の熱き

走りをぜひ道で応援してください。
●日時=1月25日(日)午前10時~11時30分
※雨天決行
●場所=単人運動場(スタート・ゴール)
※当日は交通規制があります。ご協力ください。
問=保健体育課 ☎(42)1117

1・2月の
おもな
イベント

- 1月1日 新春市民のつどい 時間:午前6時15分~7時40分/場所:城山公園(国分)
問=総務課市民運動推進室 ☎(45)5111
- 1月6日 消防出初式 時間:午後0時20分から/場所:霧島市役所周辺・霧島市民会館
問=消防局総務課 ☎(64)0119 (P.4参照)
- 1月11日 週末よしもと爆笑ライブin霧島 時間:正午から/場所:霧島市民会館/料金:3,500円(前売り)
問=霧島市民会館 ☎(64)0926
- 2月7、8日 Show-1グルメグランプリ 時間:午前10時~午後3時/場所:国分シビックセンターお祭り広場
問=Show-1グルメグランプリ事務局 ☎099(257)9690

Kirishima City Public Relations, Japan
2014.12.25発行 VOL.201

霧島 広報きりしま



発行/〒899-4394 鹿児島県霧島市国分中央三丁目45-1 TEL/0995-45-5111(代) FAX/0995-47-2522
編集/〒899-4394 鹿児島県霧島市国分中央三丁目45-1 TEL/0995-64-0934 FAX/0995-64-0934
印刷/鹿児島県印刷局



◎日曜・祝日在宅医担当表(1月)

始良地区医師会

日/曜日	診療科目	地区	病院名	電話
1日(木)	内科	牧園	霧島桜ヶ丘病院	78-3135
	小児科	国分	きたはらこどもクリニック	64-0677
	皮膚科	国分	浜田医院	45-0506
	泌尿器科	隼人	島田泌尿器科医院	42-7733
	内小兒胃腸科	始良市	徳重医院	65-2070
2日(金)	皮膚科	始良市	四本信一皮膚科	63-9912
	内科外科	国分	三輪クリニック	73-3138
	内科小児科	横川	林内科	72-1818
	整形外科	隼人	ひなたやま整形外科	44-8118
	眼科	隼人	隼人福島眼科	64-2940
3日(土)	内科	始良市	希望ヶ丘病院	65-3207
	小児科	始良市	なかむら小児科	64-3711
	整形外科	始良市	クオラクリニックあいら	65-9362
	内科	隼人	日当山温泉クリニック	43-3111
	小児科	国分	いかりこどもクリニック	48-5858
4日(日)	産婦人科	国分	原口産婦人科	45-0052
	内科	始良市	原田内科	52-0023
	耳鼻咽喉科	始良市	西園耳鼻咽喉科クリニック	62-8787
	眼科	始良市	青雲会病院眼科	66-3080
	胃腸科外科内科	湧水町	ひらしまクリニック	74-2800
11日(日)	内科外科	国分	青葉クリニック	64-0646
	内消呼吸器科	横川	伊東内科クリニック	72-9088
	皮膚科	隼人	さくら皮膚科	42-0219
	眼科	隼人	椎原眼科医院	43-1050
	内科	始良市	中西医院	65-1717
12日(月)	小児科	始良市	こどもクリニック山崎	65-1350
	泌尿器皮膚科	始良市	おばた泌尿器・ひふ科	62-7100
	内呼吸器科	隼人	森クリニック呼吸器科・内科	42-8111
	小児科	国分	ここのこどもクリニック	47-1211
	脳神経外科	国分	井科クリニック	46-9300
18日(日)	内科循環器科	始良市	松下亮治内科	62-0084
	眼科	始良市	西眼科医院	62-2526
	産婦人科	始良市	竹内レディースクリニック	65-2296
	内科循環器科	湧水町	田代医院	74-2075
	内科	国分	うえの内科クリニック	48-6555
25日(日)	内科小児科	牧園	大庭医院	76-1984
	小児科	隼人	かわの小児科	42-8866
	整形外科	隼人	はやと整形外科	43-6111
	内消化神経内科	始良市	やまのクリニック	63-0033
	眼科	始良市	たかひろ眼科	55-6000

◎原則として往診はいたしません。
◎診療時間は、午前9時から午後5時までです。(眼科は午前9時から午後1時まで)
◎都合により変更になる場合がありますので、ご連絡の上、受診してください。

◎日曜・祝日薬局日程表(1月)

始良地区薬剤師会

日/曜日	地区	薬局名	電話
1日(木)	国分	このはな薬局	73-6882
	国分	ニック調剤薬局国分西店	56-7577
	牧園	さくらの杜薬局	78-8282
2日(金)	国分	フタヤ薬局国分店	48-8484
	横川	サン調剤薬局	72-1800
	隼人	はーぶ薬局	43-0424
3日(土)	隼人	ひなた調剤薬局	42-8704
	国分	きらら薬局	47-5656
	隼人	ひめぎ薬局	64-2610
4日(日)	横川	タイガー薬局	64-6700
	隼人	ニック調剤薬局はやと店	73-4760
	国分	ハッピー薬局国分弘瀬店	46-9082
11日(日)	国分	みほし薬局	48-5840
	隼人	くにも薬局隼人店	64-2662
	隼人	とさか薬局隼人店	64-2270
12日(月)	国分	まいづる薬局	46-0628
	牧園	寺脇薬局	76-2008
	隼人	フロム薬局	44-9292
18日(日)	国分	ひまわり薬局	48-5520
	湧水町	あおぞら薬局	58-9877
	隼人	そごう薬局隼人店	73-7891
25日(日)	国分	あおぞら薬局	57-6220
	牧園	さくらの杜薬局	78-8282
	隼人	とさか薬局	64-2500

始良地区薬剤師会 ☎(43)3352
◎開局時間は午前9時から午後5時までです。

小児科・内科 夜間救急診療

- 月~金曜日
午後7時30分~10時30分
- 土曜・日曜・祝日
午後6時30分~9時30分
- 問=霧島市立医師会医療センター ☎(42)1171

休日歯科救急診療

- 時間=午前9時~午後3時
- 場所=始良郡歯科医師会館
□口腔保健センター(空港近く)
- 問=始良郡歯科医師会 ☎(58)4388

健康講座

発達障害、 まずは相談を①

発達障害は、見た目では分かりにくく、保護者が育てにくさを感じたり、子ども自身が生きづらさを感じたりしているケースが多くみられます。

例えば、コミュニケーションをうまく取れない、集団行動になじめない、体の使い方が不器用、感覚の問題(音・味・匂い・痛み・温度などに敏感または鈍感)、あちこちに興味が移る、忘れ物が多い、何度言っても同じ失敗ばかりする、初めての場所・人・行事などが苦手、学習面の苦手さなどがあります。子ども自身がそのことに気付かないことも多く、育てる側も関わり方のコツをつかむまでに苦労する場合があります。

発達障害は、子どもの状態を理解し適切な支援を受けることで生活しやすくなる場合があります。関わり方のコツをつかむためにもまずは幼稚園・保育園や学校、こども発達サポートセンターなどに相談をしてみませんか。

問=こども発達サポートセンターあゆみ ☎(64)0925

お詫びと訂正

各世帯に配布した「霧島市くらしの便利帳」135ページの国分歯科の住所に誤りがありました。お詫びして訂正いたします。

【誤】国分福島1510-1
【正】国分中央六丁目21-33
問=秘書広報課広報広聴グループ ☎(64)0955

Kirishima Photo Frame

きりしまふとふれーむ



歴史や文化の大切さを学んでもらう文化財少年団の最終講座が11月8日、隼人公民館であり、児童31人が和紙作りに挑戦しました。



↑国分の平山小学校の学習発表会と同校区文化祭を同時に行う平山祭りが11月2日、同小で開催され、合唱、舞踊、やまびこ太鼓の演奏などが披露されました。



←消防局の訓練の披露やパトカー・消防車の展示などが行われる防災フェスタinきりしまが11月9日、市消防局であり、多くの親子連れなどが訪れました。



霧島市ふるさと祭りが11月8日、9日、市役所前お祭り広場で開かれ、市内外の飲食店や企業などの出店が立ち並び、にぎわいました。



ふるさと祭りの動画はこちら↑



第49回全国高等専門学校体育大会バレーボール競技で、鹿児島高専男子バレーボール部が3位に入賞しました。



小学生による軟式野球の県大会で、国分小軟式野球スポーツ少年団が今年2度目の優勝を果たしました。

Zoom up Kirishima

きりしま / かわら版 !!

Kirishima topics 01 長崎国体馬術で2冠達成



長崎県で開催された第69回国民体育大会の馬術成年男子で優勝した牧園町の村岡一孝さん(38、写真中央)が10月28日、霧島市役所を訪れました。村岡さんは標準障害飛越と6段障害飛越の2種目で優勝しました。牧園高校の時にはインターハイで優勝。2年前の国体でも6段障害飛越で優勝しており、今回は2年ぶり2度目の優勝。これからの抱負を「6年後の鹿児島国体に向けて若手を育成し自分もチームの一員として頑張りたい」と力強く話しました。

Kirishima topics 04 嘉例川駅で山里の魅力堪能



「かわいい川山里の恵みと森のおまつり」が11月9日、嘉例川駅前広場であり、訪れた約1,300人が山里に響きわたる弦楽奏や地元児童の合唱などに耳を傾け、人気の駅弁や秋の味覚に舌鼓を打ちました。

Kirishima topics 02 お礼は霧島の魅力満載77品



市は11月からふるさと納税の寄附者にお礼の品を贈る事業を開始。対象は市外在住の方で、特産品や旅行券など霧島の魅力が詰まった77品から選べます。市外のお知り合いに、ぜひご紹介ください。

Kirishima topics 05 児童が温泉で地元の良さ発見



温泉から地元の良さを発見しようと、温泉の効能や温泉場の仕事について半年間学んできた日当山小の3年生。11月1日に児童40人が、学習の成果を新聞にまとめ、保護者や関係者に披露しました。

Kirishima topics 03 国分小2児童が硬筆全国1位



国分小学校3年の副島琉楓さん(9)が「全国ひらがな・かきかたコンクール」で、同校2年の長澤美日菜さん(8)が「高円宮杯日本武道館書道書道大観覧会」でそれぞれ硬筆の部学年全国1位に輝きました。

★市ホームページに掲載している「まちの話題」にも、市内の出来事を紹介していますのでご覧ください★

お知らせ

消防出初式

市中パレードや各方面隊による規律訓練、ポンプ操作などの披露があります。
 ●日時 11月6日(火)午後0時20分から
 ●場所 霧島市役所周辺、霧島市民会館、お祭り広場
 ●パレード 1 お祭り広場 ↓ パークプラザ左折 ↓ ライフガーデン 国分左折 ↓ 国分駅前左折 ↓ お祭り広場
 ※パレード中は交通規制あり
 ●式典 11月6日終了後(雨天時は午後1時から市民会館での式典のみ)



ポンプ操作を披露する消防団員

※前日の午後6時から出初式が終わるまで、お祭り広場と市民会館駐車場の一部には、一般の方の駐車はできません。
 ◎ 霧島市消防局総務課 ☎(64)0119

医師会医療センターは年末年始休診です

市立医師会医療センターは年末年始(12月29日～1月3日)の診療を休診します。(救急患者は受け入れます)
 内科・小児科夜間救急診療は、年末年始も休まず診療します。受付時間は午後6時30分から9時30分です。
 ◎ 霧島市立医師会医療センター ☎(42)1171

肝炎ウイルス検診

B型、C型肝炎ウイルスによる肝炎は、慢性化しやすく肝がんに進展することもあります。早期発見のため、検診を受けましょう。
 ●対象 11平成27年3月31日までに40歳以上になる市民で、過去に肝炎ウイルス検診を受けていない方。

●料金 B型肝炎検査100円、C型肝炎検査500円
 ※40歳から5歳刻みの75歳までの対象者には、検診が無料となる案内文を送付します。それ以外の受診希望者はご連絡ください。

期日	時間	場所
1/27(火)	8:00～10:00	国分保健センター
	13:00～15:00	
1/29(木)	8:00～10:00	溝辺保健福祉センター
	13:00～15:00	
1/30(金)	8:00～10:00	牧園保健センター
1/21(水)	13:00～15:00	すこやか保健センター
1/22(木)	13:00～15:00	
1/21(水)	8:00～10:00	すこやか保健センター
1/22(木)	8:00～10:00	
1/26(月)	8:00～10:00	

◎ 霧島市健康増進課 ☎(64)0905

新春たこあげ大会

どなたでも参加できるたこ揚げ大会です。自作、市販のたこで参加できます。
 ●日時 11月11日(日)午後1時30分から
 ●場所 11城山公園(国分)
 ※自作のたこは優秀作品を表彰。参加者全員に参加賞が

乗り越えて」、講演「姿なき挑戦者に勝つために」(講師/三重県伊賀市職員...川極悟さん)
 ※託児あり(要事前予約)
 ※国分シビックセンター共通ロビーで、子どもたちの人權に関する作品展開催。
 ◎ 霧島市人権啓発センター ☎(42)0558

きりしまシニアLCC

鬼火焚き

●日時 11月10日(土)午後5時～8時(鬼火点火は午後6時予定) ※天候不良の場合は翌日に延期
 ●場所 11天降川河川敷(日当山温泉公園下・駐車場あり)
 ●内容 11山伏登場、アトラクション、ぜんざいの振る舞いなど。
 ◎ 霧島市きりしまシニアライオンズクラブ「松橋」 ☎090(979)63246

農地中間管理事業が

始まりました

農地を貸したい、分散した農地をまとめた、農地を借りて新規就農したいなど、農

地に関する問題に対応し、農業の生産性の向上を図るため「農地中間管理事業(農地集積バンク)」が始まりました。これは、「農地中間管理機構(事業を公平・適切に行うことができる)と知事が認め、指定した法人」を通じて、農地の貸借や集約化を行う事業で、公的機関が仲介するのて安心して利用できます。一定の要件を満たした場合、農地を貸す人は、協力の交付が受けられますので、お気軽にご相談ください。
 ※鹿児島県では「(公財)鹿児島県地域振興公社」が、農地中間管理機構として指定を受けています。
 ●受付相談窓口 11農政畜産課、農業委員会、各総合支所産業建設課
 ◎ 霧島市農政畜産課 ☎(64)0882

ミツバチを飼育される方へ

ミツバチを飼育している方は、毎年1月中旬に「蜜蜂飼育届」を、最寄りの県地域振興局に提出する必要があります。様式は、県地域振興局、霧

霧島市農政畜産課にあります。
 ◎ 霧島市 11始良・伊佐地域振興局農政普及課 ☎(63)8225
シルバー人材センター 開所時間のお知らせ
 霧島市シルバー人材センターには、隼人本部事務所と6つの支部事務所(国分、溝辺、横川、牧園、霧島、福山)があります。入会方法、就業時間、仕事の依頼などお気軽にご相談ください。
 ●開所時間 11隼人本部事務所 平日の午前8時15分～午後5時、11支部事務所 毎週水曜日の午前8時～正午
 ◎ 霧島市人権本部事務所 ☎(42)8585

「食の職場」就職面談会

県では、食品関連産業に就職を希望する方のために就職面談会を開催します。(参加無料)
 ●対象 11県内の食品関連産業に就職を希望する方(平成27年3月卒業予定の新規学卒者は除く)

鳥インフルエンザ、県内発生。感染拡大を防ぎましょう

出水市で越冬中のツルに高病原性鳥インフルエンザが発生しました。このウイルスは、渡り鳥などの野鳥によって国内に持ち込まれる可能性が高いとされています。衣服や車などに付着して運んでしまう恐れがあるため、不用意に養鶏場などに立ち入らないようにしてください。同じ場所でたくさんの野鳥が死亡していたら、至急、ご連絡ください。

■鶏・鳥を飼養されている方へ

- ・小屋に防鳥ネットを張り、隙間を防ぎ、野生動物、ネズミなどの侵入を防ぎましょう。
 - ・餌や水が小屋の外に散乱しないようにしましょう。
 - ・小屋のそばに野鳥や野生動物が好む実のなる樹木を植えることは避けましょう。
- ※原因が分からないまま、鶏などが連続して死んでしまった場合には、その鶏に素手で触ったり、土に埋めたりせず市役所へ連絡してください。

問=農政畜産課 ☎(45)5111(内線2321)、林務水産課 ☎(45)5111(内線2371)

あります。
 ※雨天の場合は作品審査のみ実施します。
 ◎ 霧島市国分地区子連事務局(生涯学習課内) ☎(42)1118
部落解放 第10回霧島市研究会
 市民一人一人が人権問題を自らの課題として受け止め、

正しい理解と人権尊重思想の普及高揚を図るために講演会を開催します。(入場無料、手話通訳あり)
 ●日時 11月31日(土)午後1時30分～4時
 ●場所 11隼人農村環境改善センター
 ●テーマ 11人權のまちきりしまを指し
 ●内容 11朗読劇「結婚差別を

●日時 11月15日(木)午後1時～5時
 ●場所 11ホテルさつき苑(鹿屋市西原一丁目9-10)
 ◎ 霧島市(株)鹿児島映広「食の職場就職面談会」係 ☎099(222)4444

「個人情報削除してあげる」に注意

公的機関をかたり「個人情報報が漏れているので削除してあげる」などと持ちかけ、最終的にはお金をだまし取る詐欺が急増しています。公的機関がそのような電話をすることはありません。最近では、現金を宅配便などで送付させる手口も見られます。宅配便で現金を送ると「宅配便で現金を送って」と言われたら詐欺と考えましょう。一度お金を払ってしまうと取り戻すことは困難です。不審な電話があったときはご相談ください。

◎ 霧島市消費生活センター ☎(64)0964

なつかしの映画を観る会

●時間 11毎週水曜、午後1時

30分から(開場 11午後1時)
 ●場所 11メディアセンター鑑賞室(無料)予約不要
 ●定員 1180人(入場制限あり)
11月の上映作品
 再上映希望の映画を特集
 ●8日 11綾小路きみまろ爆笑!エキサイトライブビデオ第1集(03年・31分)最近腹の底から笑っていますか。
 ●15日 11裸の大将放浪記(81年・120分)「日本のゴッホ」と呼ばれた山下清の生涯を、ユーモアと感動で描く。
 ●22日 11おくりびと(08年・131分) 本木雅弘・広末涼子出演。世界中を温かな感動で包んだ名作。
 ●29日 11みずゝ(01年・105分) 幻の詩人金子みすゞの波乱に満ちた生涯を描く伝記映画。

◎ 霧島メディアセンター ☎(64)0919

募集

上野原縄文の森伝大会

●日時 11月3日(日)午前8時30分から ※雨天決行

【講座案内】**健マ**

施設名	講座名	期間	定員	受講料	受付開始
横川運動公園 ☎(72)0619	シェイプアップアクア	1/9～1/30 (毎週金曜・全4回) 10:30～11:15	先着30人 (5人以上から実施)	2,400円 (施設利用料を含む)	12/25 (木)
		2/6～2/27 (毎週金曜・全4回) 10:30～11:15	先着30人 (5人以上から実施)	2,400円 (施設利用料を含む)	12/25 (木)
	ボディリセットヨーガ&ピラティス	1/10～1/31 (毎週土曜・全4回) 18:30～19:30	先着30人 (5人以上から実施)	2,400円	12/25 (木)
		2/7～2/28 (毎週土曜・全4回) 18:30～19:30	先着30人 (5人以上から実施)	2,400円	12/25 (木)
国分総合プール ☎(46)9400	シェイプアップアクア	1/9～1/30 (毎週金曜・全4回) 14:00～15:00	先着30人 (5人以上から実施)	2,400円 (施設利用料を含む)	1/4 (日)
		2/6～2/27 (毎週金曜・全4回) 14:00～15:00	先着30人 (5人以上から実施)	2,400円 (施設利用料を含む)	1/4 (日)
	大人の泳水教室	2/5～2/26 (毎週木曜・全4回) 10:00～11:00	先着20人 (5人以上から実施)	2,400円 (施設利用料を含む)	1/4 (日)
国分運動公園 (国分武道館) ☎(46)4398	ボディリセットヨーガ&ピラティス	2/14～3/7 (毎週土曜・全4回) 9:00～10:00	先着50人 (5人以上から実施)	2,400円	1/5 (月)

*対象は成人男女です。申し込み、問い合わせは各施設までご連絡ください。

体育施設情報

■国分総合プール初泳ぎ
次の期間、国分総合プールを無料開放します。どなたでも利用できます。

- 日時 1月4日(日)午前10時～午後9時

◎**問** 国分総合プール ☎(46)9400

■新春イベント みんなで歩こう・走ろう会

- 日時 1月12日(月・祝) 午前10時～正午

●場所 横川運動公園ジョギングコース

- 参加費 無料
- 受付 12月25日(木)から

◎**問** 横川運動公園 ☎(72)0619



一斉に走り出すランナーたち

●場所 上野原縄文の森祭りの広場

■ジョギングの部

- 距離 高校生以上4・8キ、中学生以下2・4キ。
- 参加料 一般(高校生含む)2,000円、中学生以下1,000円。

■駅伝の部

- 一般男女・一般混成・中学男女 7区間 9・6キ
- 小学男女 8区間 9・6キ
- 参加料 (1チーム) 一般・中学生 6,000円、小学生以下 4,000円。

POエンタリー、ローソンドスポーツ) から申し込みください。

◎**問** 実行委員会事務局 (保健体育課内) ☎(42)1117

「議員と語るかい」
参加団体募集

市議会では、年4回「議員と語るかい」を開催し、市民の皆さまと意見交換をしています。

今回は、市内で活動する団体や市民グループを募集します。テーマに基づき、直接議員と意見交換しませんか。

- 期日 2月2日(月)から5日(木)までのいずれかの日
- 申込期間 1月5日(月)～21日(水)

●申込方法 市ホームページの市議会のページで、団体募集要領を確認の上、申込書を直接またはファクス、メールで提出。

※詳細は問い合わせください。

◎**問** 申請事務局 ☎(64)0922、FAX(64)0923、メール gikai@city-kiri-shima.jp

平成27年度入札参加資格審査申請(建設工事・コンサル部門)の追加受け付けについて

- 対象者 平成26年度に市の入札参加資格を認められていない方で新規に資格審査申請を希望する方、または入札参加資格を認められている方で新たな参加工種・業種の資格審査申請を希望する方。
- 受付期間 2月2日(月)～27日(金)
- 提出方法 直接または郵送(2月27日までの消印有効)

※詳細は市ホームページをご覧ください。

◎**問** 掘工事契約検査課 ☎(64)0932

防災士養成研修

自然災害はいつでもどこで発生するかわかりません。家庭や職場を自らの力で守り、地域の防災力を高めるため、「防災士」の資格を取得しませんか。

- 日時 1月31日(土)、2月1日(日) 午前9時30分～午後6時

後6時

- 場所 天降川地区共同利用施設2階ホール
- 対象 自主防災組織に所属する方や企業・地域で防災に関心の高い方など。
- 参加料 6万9,200円(試験料、防災士登録料を含む)

◎**問** 防災士研修センター

☎03(3555)5051、☎03(3555)5535、FAX03(3555)5535

●申込方法 防災士研修センターホームページの入力フォームからアクセス。

◎**問** 申請 防災士研修センター

☎03(3555)5051、☎03(3555)5535、FAX03(3555)5535

●会場 2階ホール

●受講料 5,500円

●定員 20人(申し込み多数の場合は抽選)

●申込方法 往復はがきに講座番号、講座名、住所、氏名、電話番号を記入し郵送。

●申込締切 1月23日(金)(必着)

●受講決定 1月23日(金)まで通知

軽自動車税が変更になります

平成26年度の地方税法の一部改正による全国的な実施です。

■原動機付自転車・二輪車など

平成27年度分から、すでに登録されている車両を含め、全ての車両の税率が変わります。



車種	年額	平成26年度まで	平成27年度以降
		原動機付自転車	50cc以下
	90cc以下	1,200円	2,000円
	125cc以下	1,600円	2,400円
	ミニカー	2,500円	3,700円
軽自動車	二輪	2,400円	3,600円
小型特殊自動車	農耕作業用	1,600円	2,400円
	そのほか	4,700円	5,800円
二輪の小型自動車		4,000円	6,000円

■四輪・三輪の軽自動車

- ①平成27年3月31日以前に登録された車両は、現行の税率が適用されます。
- ②平成27年4月1日以降に新車新規登録された車両から、改正後の税率が適用されます。
- ③平成28年度から、13年経過した車両には、経年重課の税率が適用されます。

車種	年額	①現行税率	②新税率	③13年経過
		三輪	3,100円	3,900円
四輪	乗用	自家用	7,200円	10,800円
		営業用	5,500円	6,900円
	貨物	自家用	4,000円	5,000円
		営業用	3,000円	3,800円

- (参考)
- 平成27年3月31日に新車新規登録→現行税率
 - 平成27年4月1日に新車新規登録→改正後の税率(平成27年度から)
 - 平成27年4月2日に新車新規登録→改正後の税率(平成28年度から)

問=税務課市民税グループ ☎(64)0902

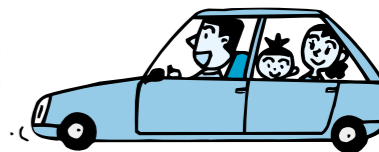

見学会 好評開催中!!

常設展示中!

土・日・祝開催 AM10:00～PM5:00
平日見学をご希望される方は事前にご連絡ください

http://www.canada-place.co.jp

カナダプレیس霧島営業所

至園分市街地
南日本銀行
イオン単国分店
サンキュー単人店
焼肉なべしま
至単人駅

セルコホーム

霧島市単人町見次515
☎0995(44)9333
鹿兒島市宇宿2-21-1
☎099(206)0711

まかせて安心! 県知事許可(般-21)第14053号/県知事免許(3)第5122号 鹿兒島県宅地建物取引業協会会員/九州不動産公正取引協議会加盟

● 申込期間 11月13日(火)
● 申込方法 電話か市ホームページ入力フォームで。
● 同企画推進グループ ☎(64)0914

日時	1/20 (火) 10:00 ~ 12:00	1/28 (水) 10:00 ~ 12:00
場所	国分公民館中研修室	
講座	ありのままの「わたし」を認めることから始める「わたしデザイン」	仕事だけがキャリアじゃない。「わたしの働くチカラ再発見」
講師	ワークショップデザイナー 高崎 恵さん	キャリアカウンセラー 森園 仁美さん
対象	霧島市在住で20代から40代までの子育て中の女性 (原則2回とも参加できる方)	
定員	先着20人 (託児あり:事前にご相談ください)	

● 申込期間 11月15日(木)
● 申込方法 電話か市ホームページ入力フォームで。
● 同企画推進グループ ☎(64)0914

● 申込期間 11月17日(土)、18日(日) 午前10時～午後4時30分 (予約制)
● 場所 霧島市・あもり 99(230)0072

相談

暮らしの悩み無料相談会

相続、失業保険、消費者トラブル、ご近所トラブルなど毎日の暮らしの中にある「どこに相談すればいいかわからない」疑問や悩みの相談に、弁護士・税理士・司法書士・社会保険労務士が応じます。(秘密厳守・相談無料)

女性のための無料相談

悩みや問題を女性の相談員があなたと共に考え、問題解決

国際交流員と交流しよう

コース名	英語でティータイム	English Hour	韓国語教室
日時	①1/14 (水)、②1/21 (水) 14:00 ~ 15:00	[初級] 1/19 (月) 18:00 ~ 19:00 [中級] 1/19 (月) 19:10 ~ 20:10 [上級] 1/26 (月) 18:30 ~ 19:30	1/29 (木) 18:30 ~ 19:30
場所	国分公民館調理講義室	国分公民館中会議室	国分公民館中研修室
定員(対象)	各先着15人 (英語初級レベル以上の方)	各先着15人 (霧島市民)	先着15人 (霧島市民)
参加費	無料	無料	無料
申込期限	①1/13 (火)、②1/20 (火)	初級・中級1/15 (木)、上級1/22 (木)	1/26 (月)
備考	参加は1人1回に限り。クラスでの会話は英語で行います。	参加は1人1つのレベルに限り。楽しく英語で会話しましょう。	あいさつで使える天気・季節の表現を勉強しましょう。

※電話か市ホームページから申し込みください。
※申し込み少数の場合は中止することがあります。
● 同企画推進グループ ☎(64)0914

決へ向かうお手伝いをします。(秘密厳守・相談無料)

期日	1月10日(土)	1月27日(火)
時間	12:30 ~ 17:00	13:30 ~ 16:30
場所	霧島市働く女性の家 (国分中央三丁目43-10)	霧島総合支所 1階和室 (霧島田口8-4)
相談方法	<面接相談> 要予約 ☎099(254)2651 メンタルケア研究会・コラソ	<面接相談> <電話相談> 予約不要 電話相談の場合 ☎(45)5111
対象	市内在住または市内事業所へ勤務する女性	

人権相談

人権擁護委員が、家族間の問題、財産・相続の問題、差別、いじめなど、さまざまな人権に関する相談に応じます。(秘密厳守・相談無料)

● 相談日/場所
● 1月13日(火) / 横川健康温泉センター、隼人庁舎
● 1月14日(水) / 霧島総合支所
● 1月15日(木) / 国分総合福祉センター
● 時間 午前10時～午後3時

流グループ ☎(64)0914

笑顔とヨガの呼吸法を組み合わせた健康法「笑いヨガ」と「輝く健康美人を目指す栄養の話」で毎日を元気に過しましょう。

期日	内容	
	講話 ~かがやく健康美人を目指して~	ヨガ ~笑いヨガですてきなあなたに~
1/28(水)	ライフステージに応じた食生活	笑いヨガとは 笑いヨガの効用 笑いヨガの実技 リラクゼーション
2/5(木)	知っていますか。3つの「あ」	
2/12(木)	「和食」のここがスゴイ	
2/20(金)	天然ダシを使っておいしく減塩	
2/25(水)	これでバッチリ。 あなたはもう「健康美人」	みんなで座談会

● 対象 40歳以上の女性で運動制限のない方。
● 場所 市こやか保健センター
● 時間 午前9時～11時30分
● 定員 先着25人
● 料金 無料

年金相談

※鹿児島県地方務局霧島支局では、平日の午前8時30分から午後5時15分まで常設相談所も開設しています。

● 同 霧島地方務局霧島支局 ☎(45)0064

定例行政相談

国の行政機関などに対する苦情、要望、相談などを聴き、その解決や実現を図ります。(秘密厳守・相談無料)
● 日時/場所/連絡先

● 申込期間 11月7日(水)～9日(金)
● 同 市こやか保健センター ☎(42)1178

からいも交流・春ホストファミリー募集

日本在住の留学生を全国から南九州に招いて、さまざまな交流体験をします。ホストファミリーとして留学生を受け入れてみませんか。
● 期間 11月1週(11月7日～15日) / 2週間(11月16日～22日) / 3週間(11月23日～30日)

第22回市民健康講座

ウイルス性肝炎を放置しておくと気付かないうちに肝がんになることがあります。肝炎、肝がんについて、一緒に学びませんか。
● 日時 11月24日(土) 午後1時30分～4時
● 場所 国分シビックセンター 多目的ホール

● 講演
● 演題/講師 「こころまで進歩したウイルス肝炎治療」 / 藤崎邦夫さん (医師会医療センター特別顧問)
● 演題/講師 「霧島地区における肝臓がん」 / 長谷川将さん (同センター診療統轄部長)
● 申込方法 電話で(質問がある方は申込時にお知らせください)
● 申込期間 11月16日(金) 0905
● 同 健康増進課 ☎(64)0905

農業生産・アグリビジネス科受講生募集

農業関連企業への就職を目標に、知識・技術などを習得する県内で唯一の農業分野の職業訓練があります。
● 訓練期間/場所 11月6日(金)～6月5日(金) / たらべ森の学校(曾於市財部町北保5410-1)
● 応募資格 ハローワークに求職登録を行っている方
● 定員 10人
● 受講料 無料(別途教材費が必要)

● 市税などの納期のお知らせ

科目	期別	納期
市県民税	8期	2/2(月)
国民健康保険税	8期	
後期高齢者医療保険料	7期	
介護保険料	7期	

● 納付の際は、納付書の期別をご確認ください。
● 期別を間違えて納付すると、未納となり督促状が届く場合があります。

● 1月9日(金) 午前9時～正午 / 牧園老人福祉センター / 牧園総合支所地域振興課 ☎(76)2701
● 1月13日(火) 午前9時～11時 / 福山市民サービスセンター / 午後1時～3時 / 福山公民館 / 福山総合支所地域振興課 ☎(56)2012
● 1月13日(火) 午前10時～午後3時 / 横川健康温泉センター / 横川総合支所地域振興課 ☎(72)0582
● 1月21日(水) 午前10時～正午 / 溝辺総合支所相談室 / 溝辺総合支所地域振興課 ☎(59)3115
● 同 秘書広報課広報広聴グループ ☎(64)0955

霧島霊園

永代維持管理型霊園

共同献花台

● 共同献花台の花は当霊園が日々管理します。

全区画バリアフリー

駐車場から墓前へ車イスでお参りできます

● 霧島神宮
● 鹿児島神宮
● 西側となり
● 内山田団地
● エブリワン

屋外納骨壇 (総御影石作り) 誕生!

お仏壇・結納品展示中

神徒の方も納骨できます。宗旨、宗派は問いません。

墓石・建築石材の設計・施工販売 墓石建立指定業者 / ロックアート三典株式会社 ☎0120-66-5001 墓地経営/宗教学者/霊第393号

※このコーナーは、出生届・死亡届提出時に掲載依頼書を出された方のみ掲載しています。

お知らせ

難病に係る「新たな医療費助成制度」が始まります

「難病の患者に対する医療等に関する法律」の施行に伴い、平成27年1月から難病に係る新たな医療費助成制度が始まります。

- ・助成対象が56疾患から約300疾患に段階的に拡大されます。
- ・月額自己負担限度額の金額・算定方法が変わります。

医療費助成が受けられるのは、県が指定する「指定医療機関」が行う特定医療に限られます。

※詳細は県ホームページをご覧ください。か、問い合わせください。

● 国分地区 99 (808) 3134

相続についての税制改正

亡くなられた方の財産を相続などで取得したとき、「正味の遺産額」の合計額が基礎控除額を超えると、相続税

の申告をする必要があります。この基礎控除額が引き下げられます。

- 対象 平成27年1月1日以降に亡くなられた方の財産の相続など
- 改正後 3000万円 + (600万円 × 法定相続人の数)

- 申告・納期限 被相続人の死亡を知った日（通常は被相続人が死亡した日）の翌日から10か月以内
- ※ 「正味の遺産額」の算出方法は、国税局ホームページをご覧ください。

問い合わせください。

● 加治木税務署 ☎ 2161

うぶ声 誕生

届出日 (10/16 ~ 11/15)

◎ 国分地区 (出生児) (届出者) (自治会)

田中 すみれ 慎一郎 真孝1
砂田 小遥 洋一 西瓜川原
砂田 優仁 洋一 西瓜川原
濱田 未音 妃斗 新川9
森 翔大 龍太郎 宮西
安楽 泰成 順司 橋之口
桃木野 陽真理 拓馬 県営小田団地
満塩 剛 啓 住吉15
石峰 伊織 宏樹 中央2
飯干 瑠南 尚史 駅前1
田中 遼太 泰宏 川尻東
外園 悠翔 智史 新七
柿迫 創哉 健太郎 湯の里
直川 羅衣輝 悟 住吉15
白井 継司 智司 新七
福田 詩 翔 川尻北
小吹 九州男 裕一郎 東前
常盤 駿介 千裕 セジュール孝元
松原 沙綾 美奈 見次1
新谷 花 直良 セジュール孝元
木原 実里 浩二 野崎
松元 猛龍 直紀 住吉15
立石 夢佳 寿人 山野北
久永 琉生 貴史 東前
谷口 侍英 隆明 菩提寺東
池田 龍宝 直樹 東後
玉利 桔子 拓郎 中道1の西
◎ 福山地区
万福 蒼太 忠志 下牧之原

廣原 碧人 洋平 福島3
青木 雅人 誠 名波イタウン第6
小濱 穂乃花 剛 安田口
井上 瑛太 大志 府中昭和
村田 玲菜 圭輔 広瀬16
近藤 義仁 義之 まいづる
外園 圭悟 尚之 川跡西
野間 煌翔 賢志 広瀬17
田中 愛梨 奉喜 銅田
篠原 遥翔 優太 松木西
池元 瑠那 裕司 野口東
徳留 愛結 広崇 三郷

森園 友美 了充 松木元
江頭 咲良 秀伸 堅馬場
前田 明佳里 佳則 松木西
莊司 ゆいか 順也 小畑
淵脇 彩月 洋 新重久団地
吉原 美桜輝 安彦 園田
大古殿 結愛 和磨 上車田
横手 大聖 大将 野口南
東村 沈希 大輔 福島5
磯野 晏仲 康治 新町第4
武村 遼汰 邦之 福島8
永野田 楓 真一 辻松山

◎ 溝辺地区
寺田 咲花 和貴 川内団地
上園 実音 豪 川跡西
◎ 溝辺地区
山下 天誓 幸輔 空港団地
長濱 有里 佳之 谷口
松木 千秋 一哉 玉利団地3号棟
宮原 友里愛 翔 木佐貫
倉澤 映 寛明 陵北自治公
◎ 横川地区
上原 統 友裕 小山ノ口住宅
◎ 牧園地区
西 悠心 友洋 万膳2区

おくりやみ 哀悼

届出日 (10/16 ~ 11/15)

◎ 国分地区 (氏名) (年齢) (自治会)

櫻井 壽 88 妻屋
坂本 フサエ 99 御里
重久 律子 86 東上
安田 徹 63 福島5
小濱 ふみ子 66 小畑
荒木 ミコト 89 下中之馬場
南園 進 76 奈良田団地
渡司 福男 94 黒石
亀井 美保子 63 広瀬24
森 フヂエ 93 嘉祥園
斜木 隆雄 91 門倉
椎原 マサ子 86 西町
松鶴 恵美子 82 野口南
山之内 ハツエ 91 新地西
横山 正子 78 夕日ヶ丘
秋山 トミ 94 鐘突
藤田 重良 84 広瀬16
前原 覺 73 松ヶ野
宮原 忠利 84 新町第6
藏園 榮 83 台明寺
小原 トキエ 84 小畑
濱田 ミエ 85 久保田

◎ 横川地区
小倉 繁 88 福島3
長田 爲子 72 山下2
松崎 司 81 名波5
竹下 虎雄 91 広瀬13
◎ 溝辺地区
追鳥 美智男 80 萩迫
大山 千鶴子 82 井手段
福丸 一男 78 中園
壹岐 又次 90 下宮原
内山 二男 85 宮川内1
徳永 チリ子 91 論地追上
中山 辰二 86 谷口
今吉 ツキ子 94 論地追
◎ 横川地区
四元 恭宏 68 川北
植村 チエノ 90 下植村
中鶴 文子 86 正牟田
古賀 渚紗 17 仲町
久木野 ノブ子 90 床波
◎ 牧園地区
木佐貫 アツ 94 万膳5区
山下 ウキ 87 高千穂7区
清藤 幸男 83 牧園5区
馬場 重利 74 中津川8区
池ノ上 トモ 92 万膳3区
堂園 昭 81 牧園4区
鎌倉 スミ 93 牧園9区
◎ 霧島地区
島田 節子 89 新地
苅屋 建枝 83 田口
宇治野 和徳 70 野上

◎ 隼人地区
黒岩 忠夫 71 隼人塚団地
米村 康博 47 山野中
木藤 三雄 88 住吉2
森 忠久 66 新川6
坂ノ上 久美子 81 川尻東
片平 和清 80 浜之市団地
鶴木 スミエ 96 住吉8
原田 トヨ 93 住吉16
中塚 アヤ子 89 みゆき苑
迫田 正子 91 見次4
福重 イソ 95 沢馬場2
堀之内 章 68 里上
中別府 ノブ 103 宮西
岩元 一郎 71 住吉12
早川 美智子 88 中道2
赤塚 ユキエ 89 松山1
立本 昭男 87 ひまわり団地
稲満 正義 71 駅前4
田上 壽一 97 見次1
◎ 福山地区
今村 いち子 87 小廻
立本 尚 80 立元
江藤 良三 62 上大廻
益山 幸男 82 池之谷
久米村 キクノ 91 中大廻
有村 トシ子 64 下牧之原
徳満 澄義 90 六村
今塩屋 敏 77 中大廻
神ノ門 一男 91 上大廻
中村 ツルエ 100 新原

市長交際費 (11月分)

市長の交際費をお知らせします。 (単位：円)

日付	内容	金額
11月4日	アステム霧島LISセンター (誘致企業) 竣工式時焼酎	3,651
11月17日	京都賞受賞者歓迎レセプション時参加料 (市長、副市長)	30,000
11月24日	自衛隊鹿児島地方協力本部 創立60周年記念行事時会場費	8,000
11月26日	おじゃんせ霧島大使・横綱白鵬関激励会時 スタンド生花	10,800
11月27日	おじゃんせ霧島大使・横綱白鵬関 歓迎セレモニー時花束	3,240
11月30日	在鹿横川会出席時祝儀	10,000
11月分合計		65,691